



El futur del Parc Natural de Collserola



Un repte de sostenibilitat per a la ciutat



**Barcelona,
juliol 2012**



PEPCo (1987) - PEIN (1992) = Xarxa europea Natura 2000 (2006)

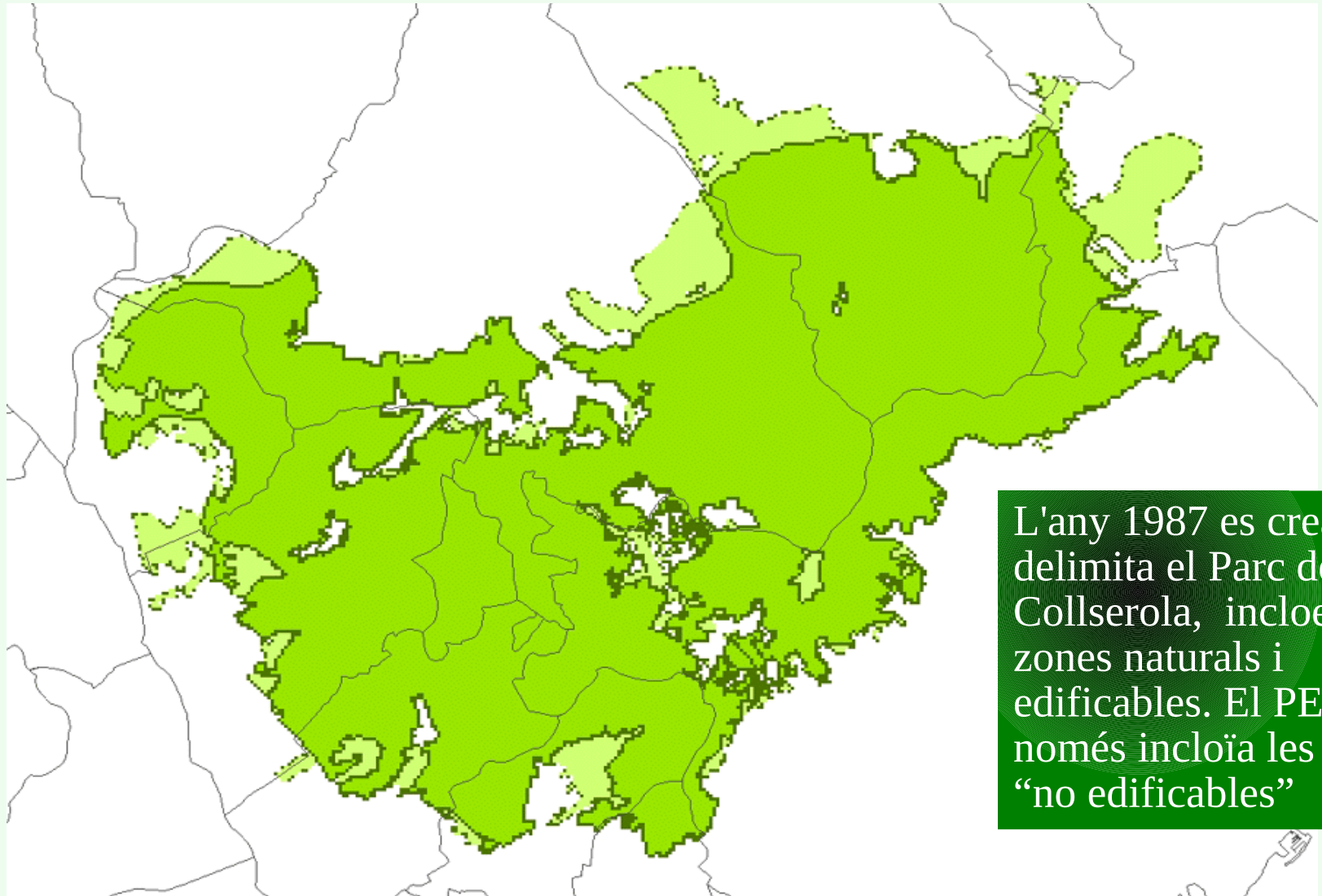

L'any 1987 es crea i delimita el Parc de Collserola, incloent zones naturals i edificables. El PEIN només incloïa les “no edificables”

Un espai natural de protecció fàcilment

ampliable

L'any 2010 es decreta un Parc Natural, amb uns límits inferiors als del 1987 i amb un articulat que no garanteix una protecció suficient.

Plataforma Cívica
per a la defensa de Collserola

Declaració de Parc Natural de la Serra de Collserola

- Límit Parc Natural, 11-2009
- Zona Exclosa Parc Natural
- Reserves Naturals Parcials
- Proposta PCDC límit PNSC 2010
- Límit Peppo, 1987
- Planejament Urbanístic
- Límit Municipal

Amenaces vigents: Pressió urbanística i humana, fragmentació, manca de connectivitat natural



El senglar és una de les principals víctimes de l'aïllament.

Hi ha d'haver corredors biològics que interconnectin els diversos espais naturals.

Data SIO, NOAA, U.S. Navy, NGA, GEBCO
Image © 2012 Institut Cartogràfic de Catalunya
© 2012 Cnes/Spot Image

© 2009 Google

Connectivitat amb Montbaix - Montpedrós

Hi ha encara esclotxes on és possible crear corredors que superin les infraestructures viàries

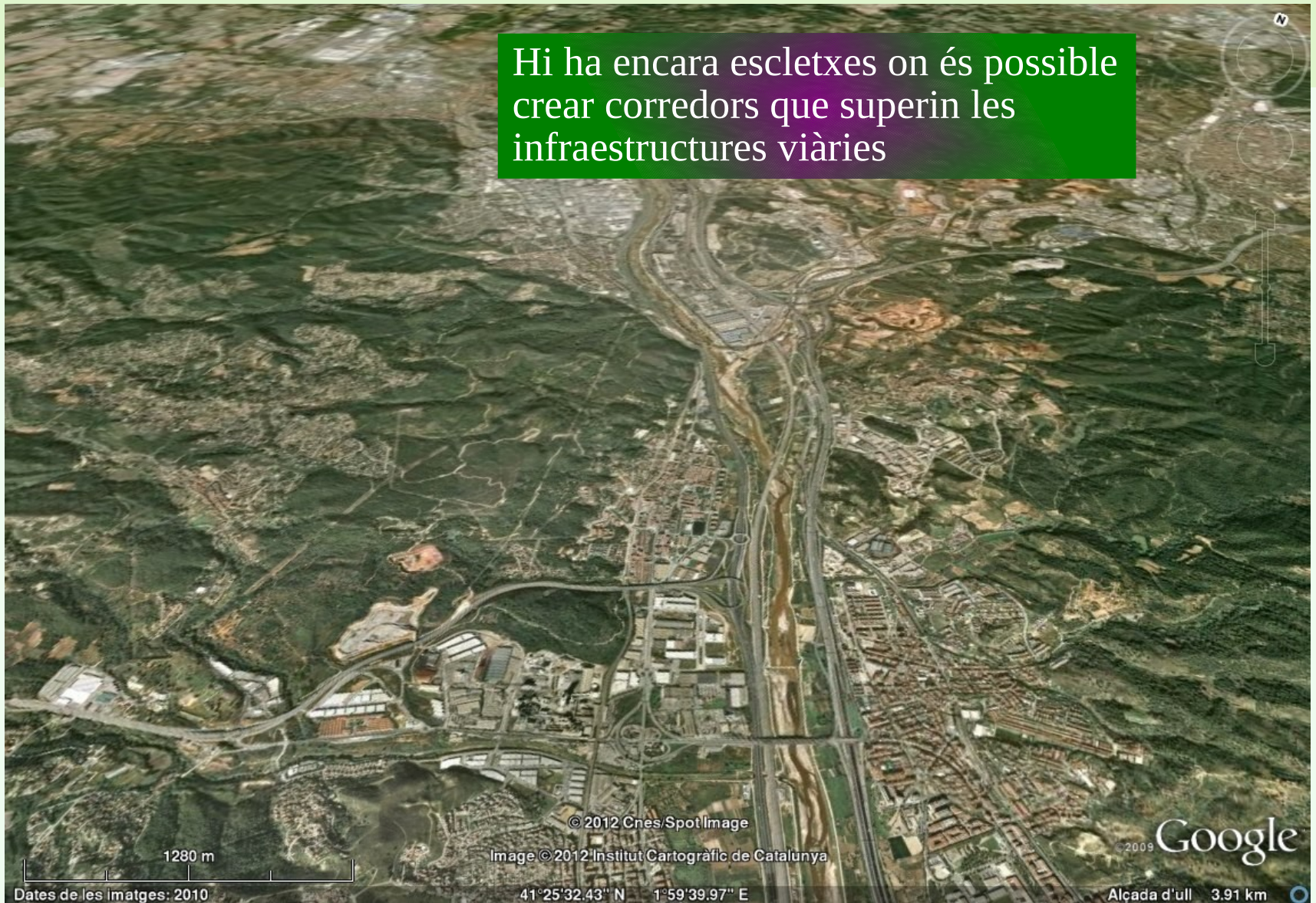

Connectivitat amb el Vallés I

Papiol, Sant Cugat connectant amb Castellsbisbal i Rubí a través del verd que queda entre els polígons industrials.



Connectivitat amb el Vallès II

La Via Verda de Cerdanyola a Sant Llorenç del Munt, el connector més estudiat i demandat.



615 m
Dates de les imatges: 2010

Image © 2012 Institut Cartogràfic de Catalunya

41°29'23.01" N 2°06'35.66" E

Plataforma Cívica
per a la defensa de Collserola

2009 Google

Alçada d'ull 1.94 km

Connectivitat amb la serralada Marina

... Complicada però no impossible.

Actualment ni tant sols el turó de Montcada està connectat al Parc Natural, tot i formar-ne part.

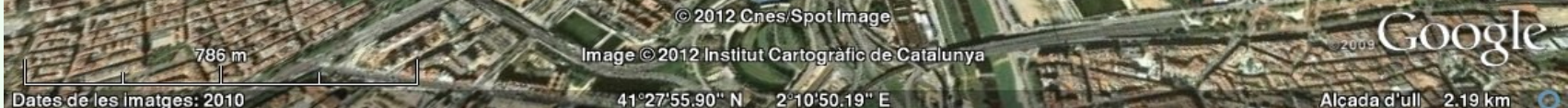

Cal desprogramar de la planificació vigent

La declaració de Parc Natural no descarta que es desenvolupin infraestructures viàries, línies elèctriques com la MAT, ni alguns desenvolupaments urbanístics com els EREs de BCN.

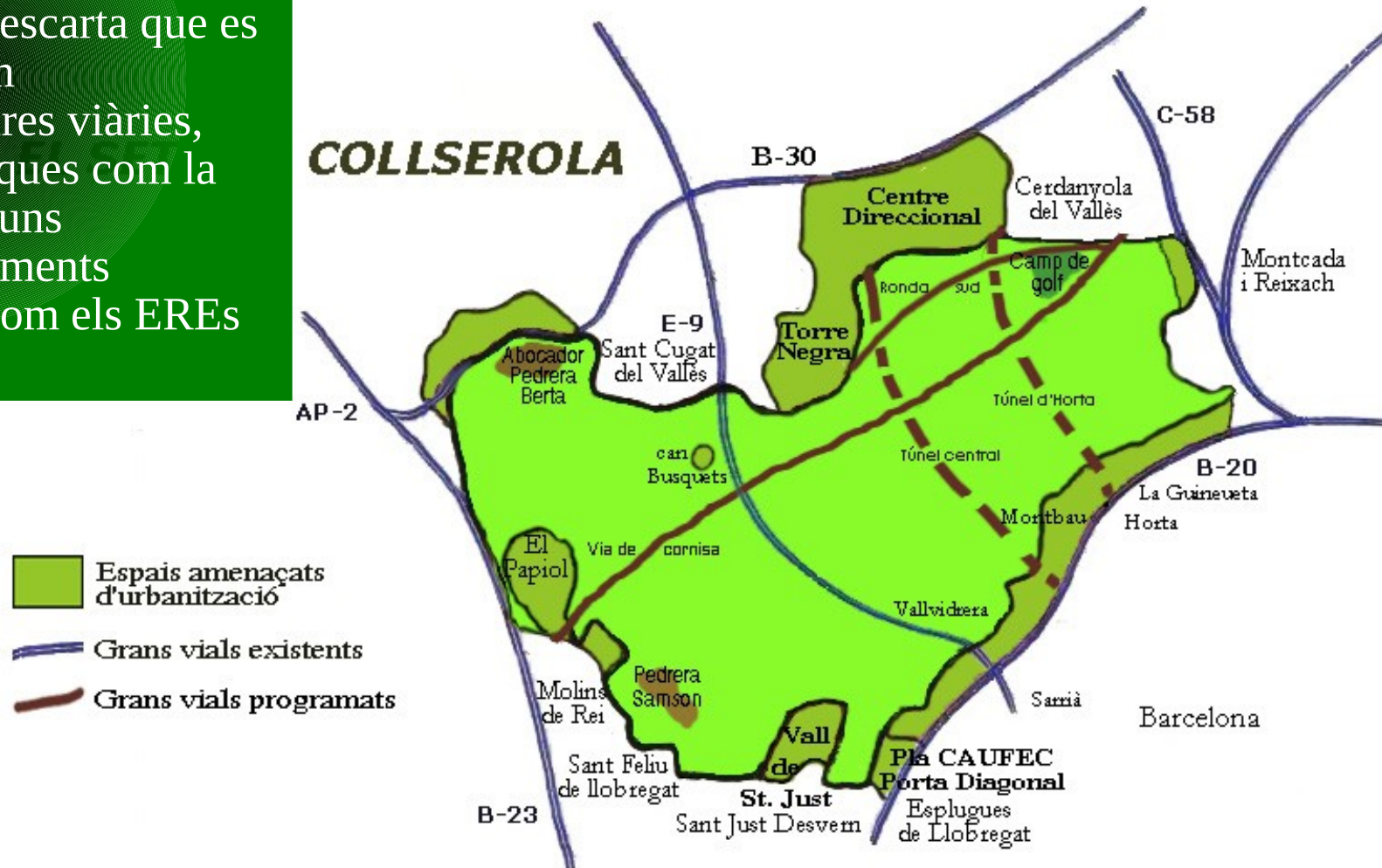

Altres amenaces: Massificació i excès de curses i competicions a l'espai protegit!



XXI Cursa CEC Collserola
Media Maratón y Carrera Corta
27 de Noviembre 2011

Logo of the Collserola Natural Park and a graphic of runners.



22a Cursa per Collserola

20 de maig a les 9:30h

www.cursapercollserola.com

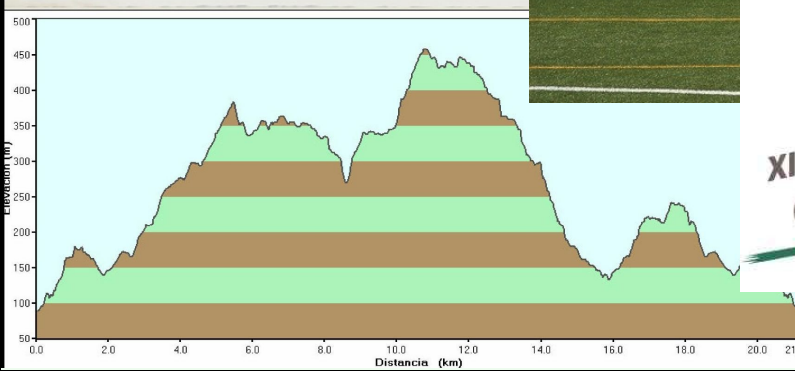

XIIIa Cursa i Caminada Popular de Muntanya a Collserola

Plataforma Cívica per a la defensa de Collserola

RUNNERS VS ZOMBIES
LA CARRERA DE LOS ZOMBIES
MUY PRONTO

CAL UN NOU PLA ESPECIAL ACTUALITZAT QUE DEFINEIXI LA REALITAT NATURAL VIGENT DE COLLSEROLA I EN REGULI LES ACTIVITATS.

El decret marcava un termini legal de 2 anys per fer-lo i s'acaba a l'octubre de 2012.

Cal obrir el debat del PE a la participació ciutadana per a la seva elaboració.

(Exemple: Pla Especial del Montseny de 2011: 8 anys i 8 estudis previs amb la participació d'ajuntaments, entitats i particulars)

CAL UN NOU PLA ESPECIAL ACTUALITZAT QUE DEFINEIXI LA REALITAT NATURAL VIGENT DE COLLSEROLA I EN REGULI LES ACTIVITATS.

El PEPCo no pot desaparèixer si no és assimilat pel PN. Cal ampliar el PN.

Desmassificar el Parc i limitar les àrees d'esbarjo, reduint la mida en alguns casos, sobretot la zona d'estacionament.

L'accés en vehicle privat s'ha d'evitar i promoure l'accés a peu i en TP. (bus, metro i tren)

Calen agents rurals per vigilar el Compliment de les normatives del Parc, amb capacitat sancionadora.



CAL UN NOU PLA ESPECIAL ACTUALITZAT QUE DEFINEIXI LA REALITAT NATURAL VIGENT DE COLLSEROLA I EN REGULI LES ACTIVITATS.

ALGUNES PROPOSTES MÉS:

Crear zones de protecció especial a tots els municipis en funció dels estudis científics de biodiversitat (a l'entorn de sectors on per exemple: resideixin genetes, toixons, musteles, llangardaix verd, amfibis, etc. a consideració de comissió científica). Si es necessari encerclades amb cordes o senyalització especial... Prohibit sortir del corriol o camí...

Prohibir la caça esportiva i permetre només el control d'espècies científicament justificat. Analitzar els diversos mètodes de control en funció de l'eficàcia.

Assegurar la pervivència de l'activitat agrícola afavoridora de la biodiversitat..

No obrir nous punts d'atracció popular dins del Parc i estudiar un calendari de tancament o reducció a llarg termini de certes activitats, negocis ubicats a sectors sensibles on no convé massificació. No premetre l'ampliació d'activitats i negocis vigents dins el Parc.

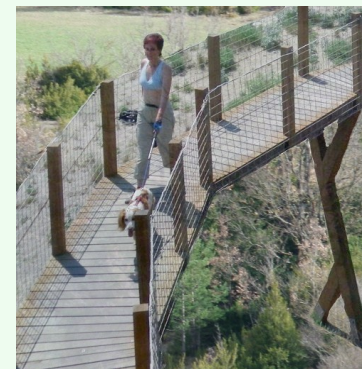

El parc natural és de fet una reserva d'habitats i espècies de flora i fauna, en aquest cas molt proper a la metròpoli, és evident que les persones n'hem de gaudir també, però hem de canviar el xip!

- Un **parc natural** ha de ser clarament diferent d'un parc urbà. El que distingeix un parc natural és la riquesa en biodiversitat que és capaç d'autoregular-se mantenint els ecosistemes amb poca intervenció humana.
(a + intervenció - naturalitat)



- La pressió antropogènica actual compromet la persistència de moltes **espècies i hàbitats**. L'excés de freqüentació i certes activitats són una amenaça pels ecosistemes del parc i s'han de **regular i limitar**.

- L'aïllament ecològic i la fragmentació s'ha d'evitar **impedint més desenvolupaments urbanístics i infraestructures i habilitant corredors**.



Projecte 16 portes

Esquema Director de les 16 Portes de Collserola a Barcelona

Tinència d'Alcaldia d'Hàbitat Urbà

Finalitat: ordenar la relació entre la ciutat i la serra per un concurs d'idees.

Perill: l'espai natural es transforma en parc urbà.

Objectiu: 16 portes per les quals la natura baixa a la ciutat.

Perill: per les portes la ciutat envaeix Collserola.

Clau: fer intervencions a la serra com es va fer a la línia de mar.

Collserola no vol intervencions: és un espai natural i necessita aprofundir la seva protecció com a *parc natural* i espai protegit de la *Xarxa Natura 2000* de la UE.

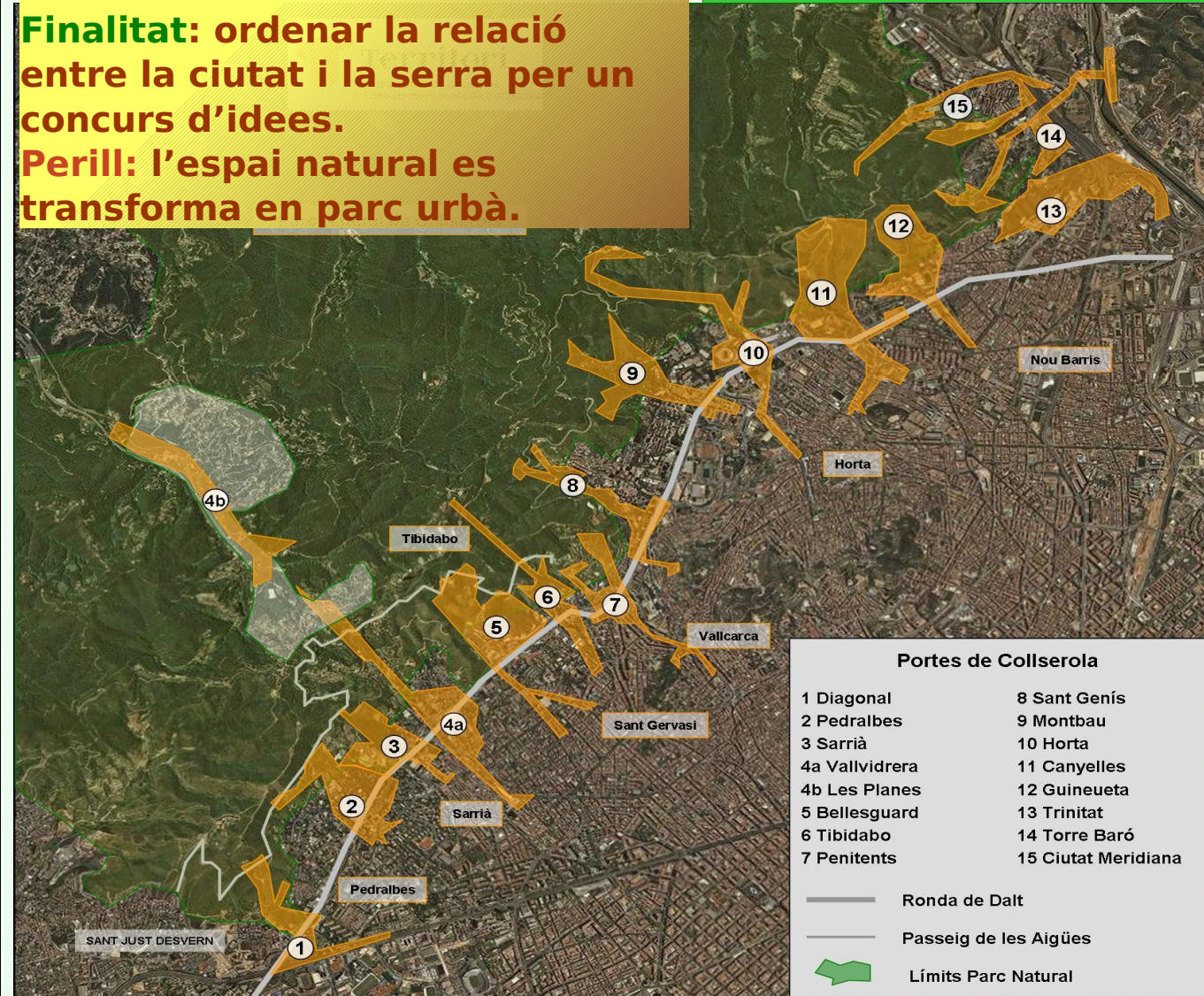

Projecte 16 portes

Manifest 16 Portes

El teixit associatiu dels barris fronterers amb Collserola es mobilitza i signa uns manifestos d'oposició al projecte:

Nou Barris, 15 de desembre de 2011

Assemblea d'Entitats d'Horta-Guinardó, gener de 2012

Sarrià - Sant Gervasi, 19 de gener de 2012

La xarxa ciutadana per la protecció de Collserola, que creix amb els anys, adverteix del perill de les intervencions a l'espai natural per convertir-lo en un *parc central metropolità*, segons denominació del mateix Ajuntament de Barcelona.

Reaccions a l'exposició de les 112 propostes per obrir les 16 portes a Collserola: el Parc Natural de Collserola, en perill d'extinció; la ciutat hi penetra massivament per les portes.

Plataforma Cívica per a la Defensa de Collserola

Es demana una moratòria del projecte i es requereix a la Generalitat que redacti el Pla Especial del Parc Natural de Collserola, que ha de regular-ne les activitats i els usos, amb la participació dels ciutadans.

Projecte 16 portes

QUÈ VOLEM ELS CIUTADANS?

Moratorià mentre no s'hagi aprovat el Pla Especial del Parc Natural.

• **Que l'Ajuntament retiri la visió de Collserola com a *parc central metropolità* i deixi de projectar dins del Parc.**

• **El Parc s'ha de gaudir de manera que se'n respecti la riquesa biològica. No n'és recomanable un ús intensiu.**

• **Ha de prevaler la visió ambientalista de Collserola per sobre de la urbanística.**

• **Destacar la importància de la declaració de Parc Natural i la inclusió a la Xarxa Natura 2000 de la UE.**

Els diners públics, per temes socials, no per malmetre la natura.

El Consell Consultiu ciutadà, reunit al Consorci del Parc, remet una queixa a l'Ajuntament pel procés participatiu.

NO

AL PARC CENTRAL DE COLLSEROLA

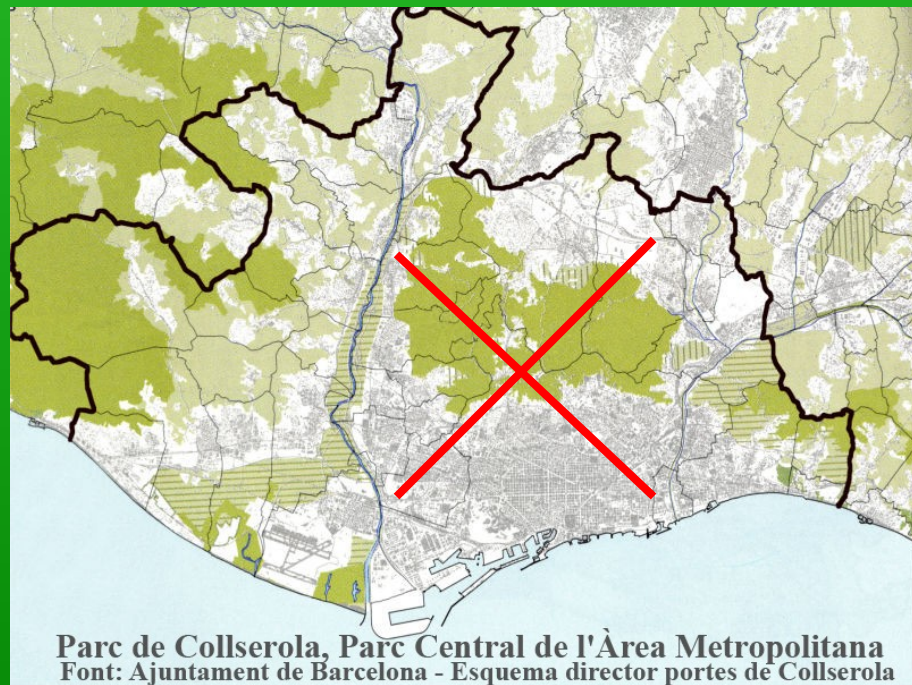



Projecte 16 portes

COLLSEROLA LA VOLEM VERDA



Moltes gràcies!



<http://www.collserola.org>

a-e: pcdcollserola@moviments.net