

la de debat: fem un nou Pla per protegir el Parc Natural de Colls

Plataforma Cívica per a la defensa de Collserola

Institut d'Estudis Catalans, 23 de gener de 2016

***La història i el futur del parc de
Collserola:
usos, protecció i convivència***

Vicenç Casals Costa



Un trozo de exquisito paisaje convertido en emplazamiento de una formidable batería de anuncios comerciales

Uno de tantos anuncios antiestéticos que afean y obstruyen las vistas más espléndidas. Siguiendo el ejemplo de otros países, y a instigación del *Touring Club de Francia*, poco ha se promulgó una ley en la nación vecina, prohibiendo la colocación de toda suerte de anuncios en los parajes cuya belleza aconseje esta forma de protección



Cerramiento de espiño artificial de uso corriente para la defensa de cada campo atrincherado. Nótese la puerta, cuidadosamente protegida por el mismo sistema, que defiende un tentador sendero contra el paso del enemigo

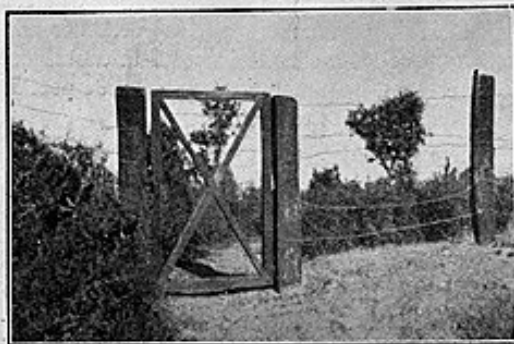

Grupo de casas recientemente construidas, que empiezan a obstruir uno de los más bellos panoramas del Tibidabo, hasta ahora salvado milagrosamente

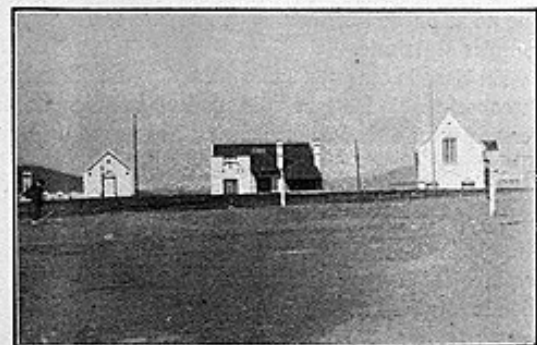

Curioso muro ciclópeo de cerramiento de una hermosa finca junto a la cumbre del Tibidabo. Es de alabar la discreción con que en este caso se ha respetado el derecho público, que debiera reservarse a toda bella vista, por más que las leyes todavía no lo reconozcan. La superficie de vista obstruida por el curioso muro ciclópeo es, como se ve, aproximadamente sólo de un tercio de la superficie total

Vista de la cumbre del Tibidabo tomada desde una de las fincas recientemente adquiridas por el Ayuntamiento de Barcelona con destino a parques públicos. Un trozo del parque municipal puede verse en primer término. Nótese el prodigioso desarrollo que, gracias a los desvelos de una poderosa empresa particular y con la completa libertad de acción que le granjea el Ayuntamiento de Barcelona, está tomando la nueva urbe de *Tibidabópolis*, fundada en la cumbre misma de la famosa montaña, para recreo y diversión de las multitudes ciudadanas que van a respirar aire puro y gozar de la naturaleza en estos bellos parajes

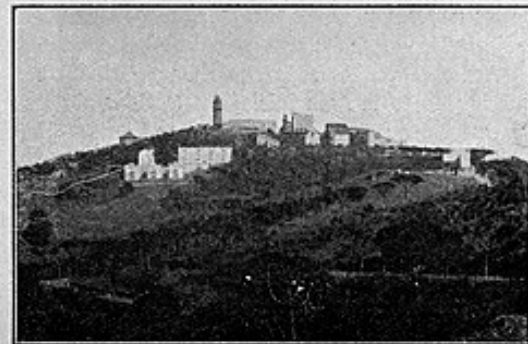

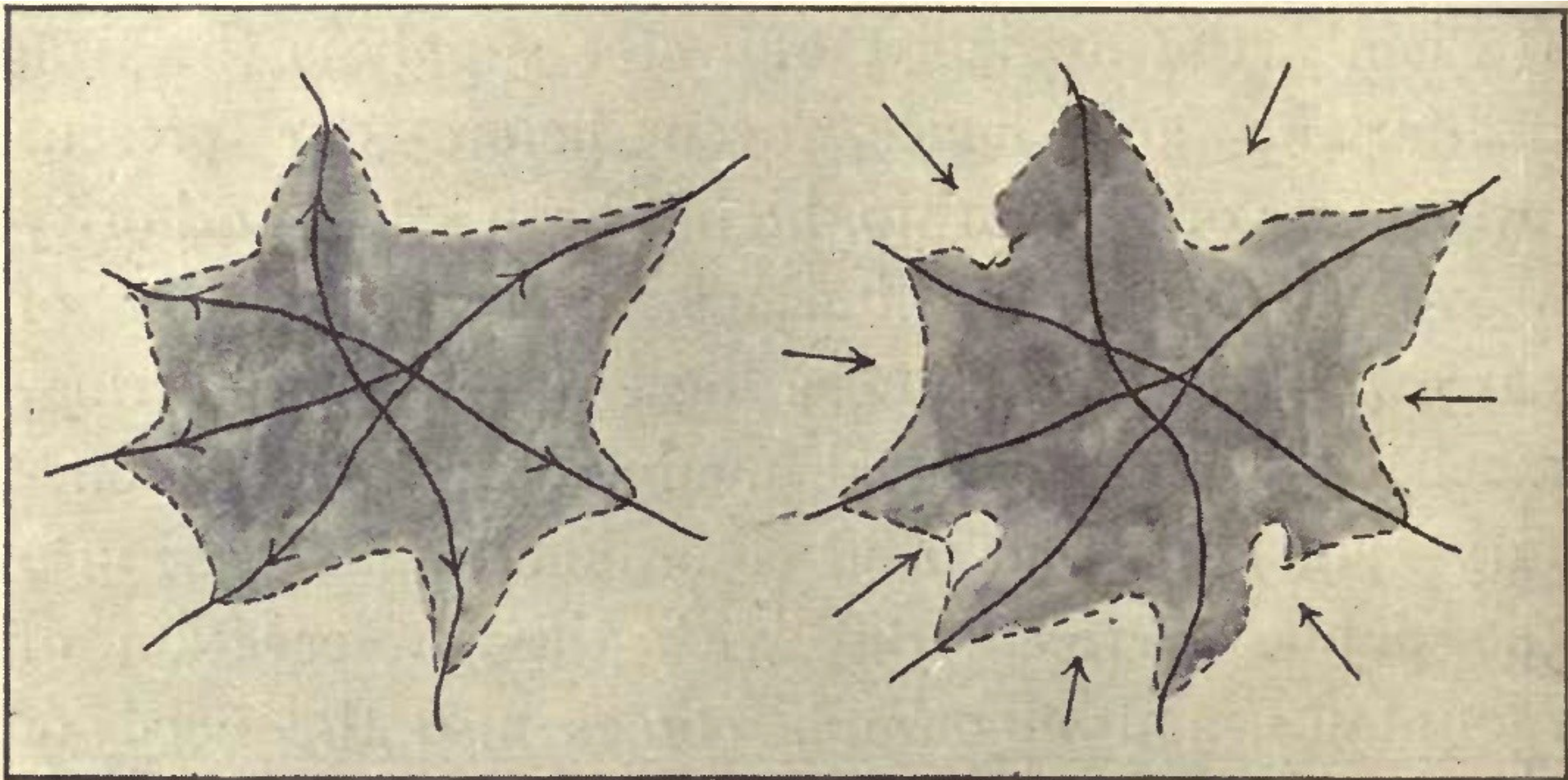

FIG. 20.—Town→Country : Country→Town.

Font: Geddes, 1915

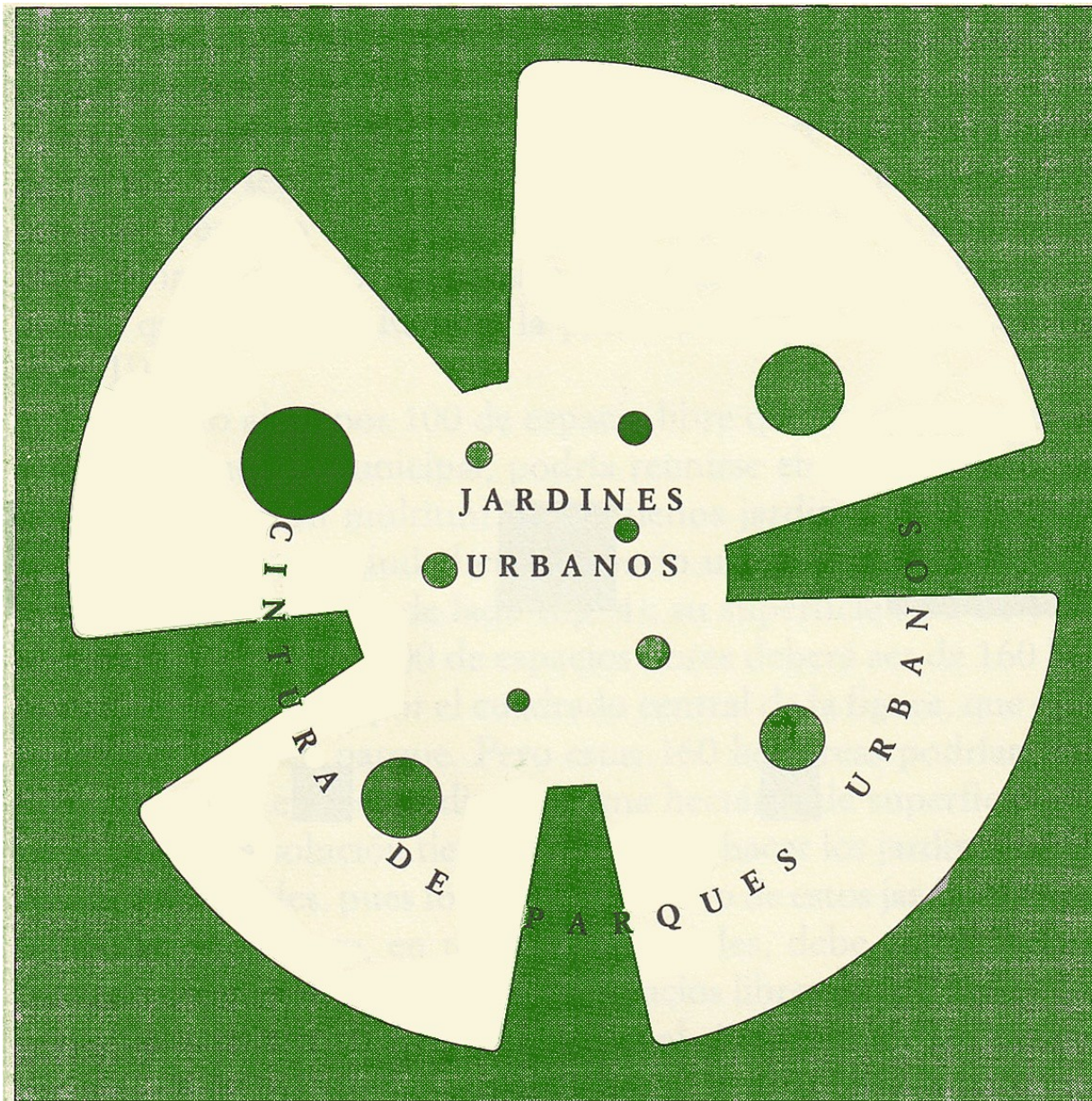

Fig. 6: Gráfico de un sistema de parques ideal, con las cuñas de paisaje enclavadas en la masa urbana, como aconseja la técnica urbanista.

Font: Rubió, 1926

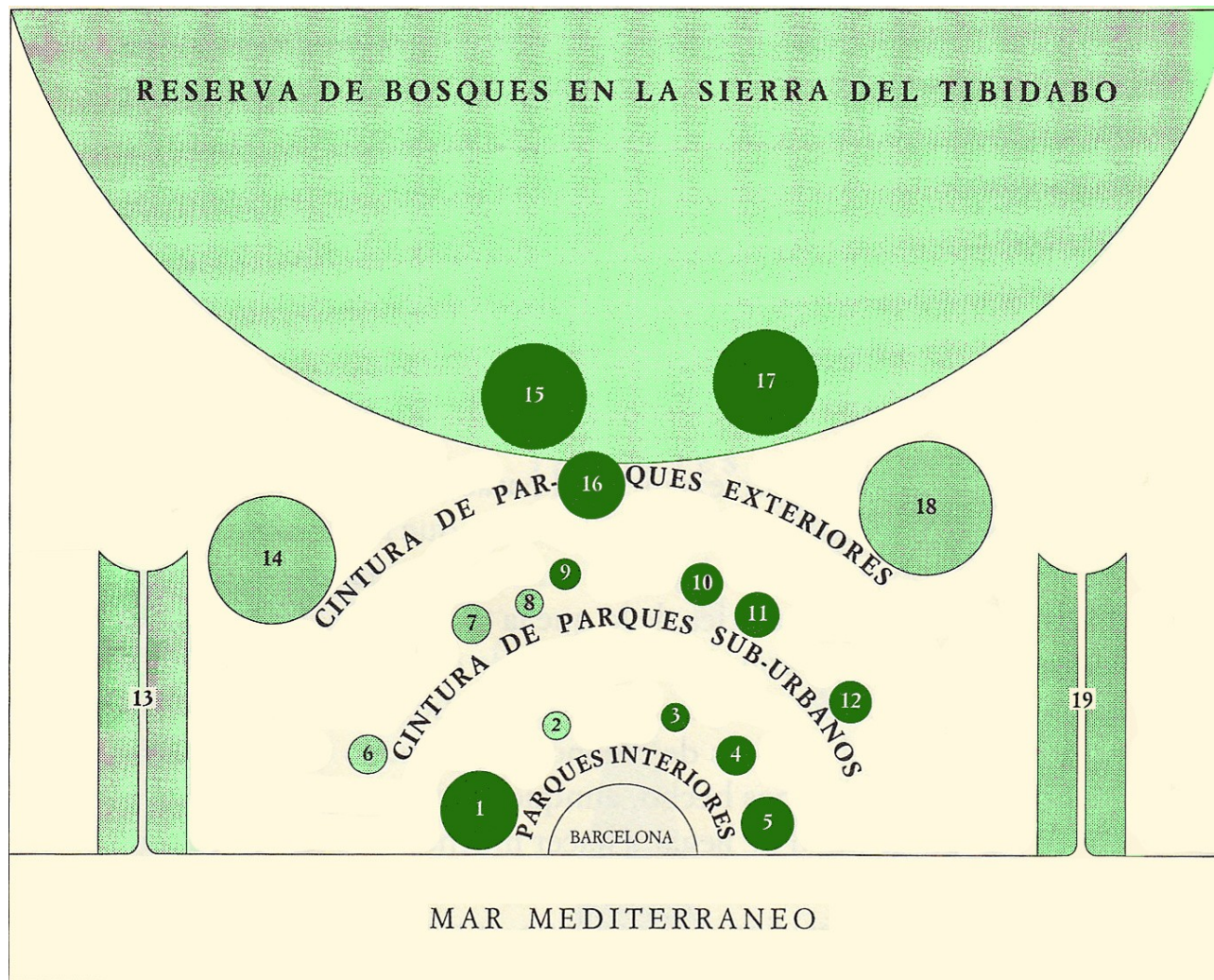
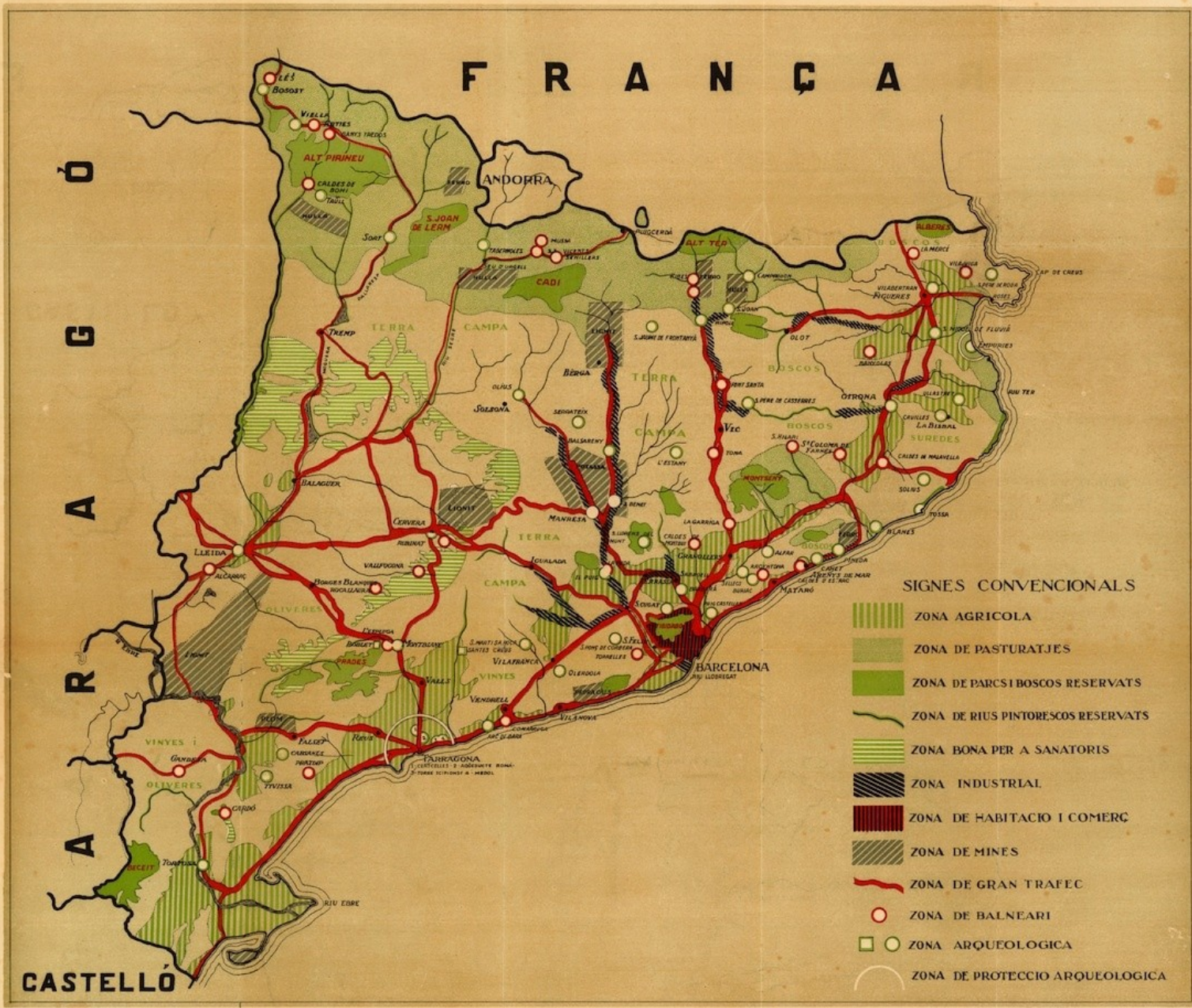
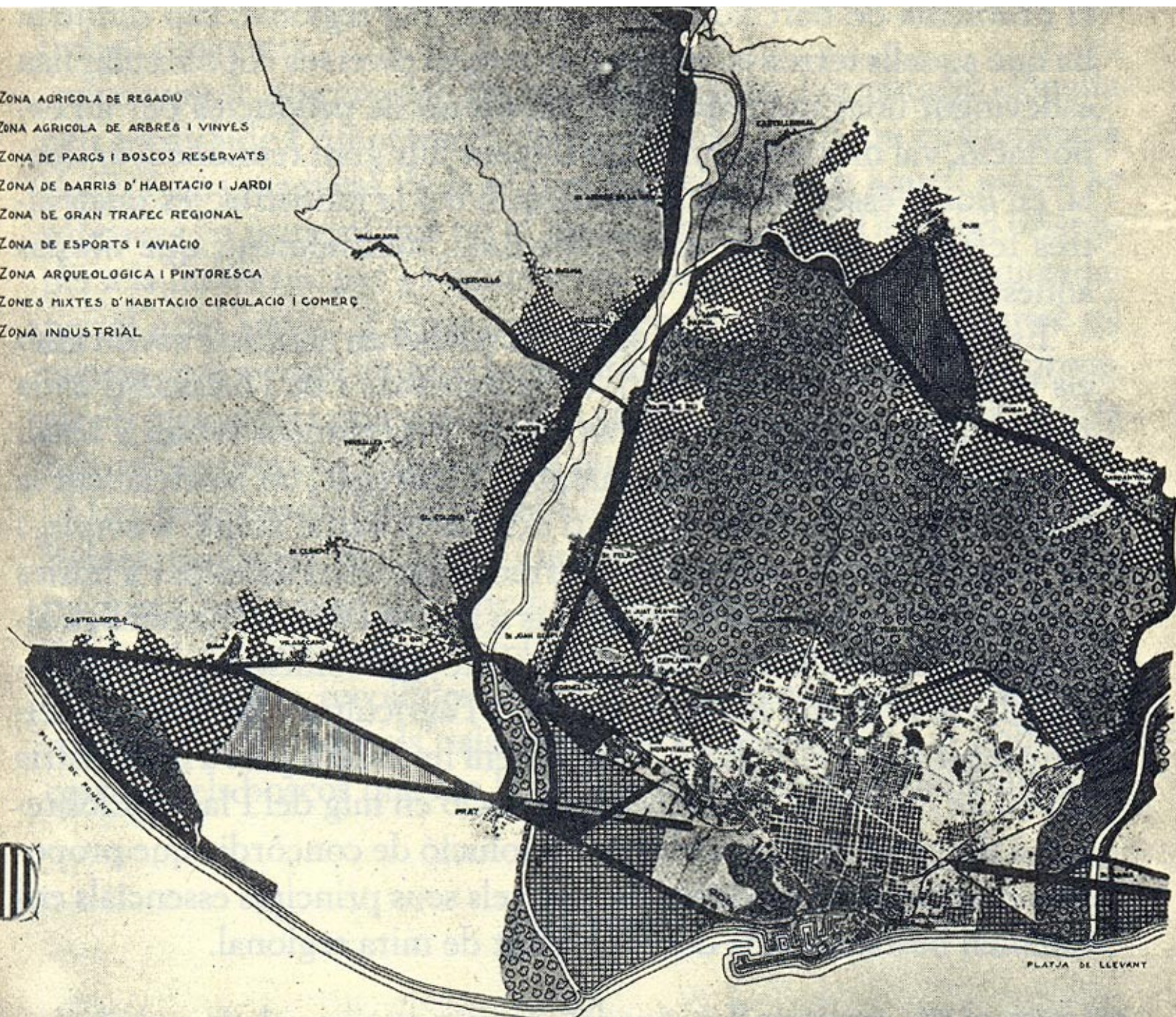

Fig. 10: Gráfico de los espacios libres de la ciudad de Barcelona: 1. Parque de Montjuich; 2. Plaza Letamendi; 3. Sagrada Familia; 4. Plaza de las Glorias; 5. Parque de la Ciudadela; 6. Hipódromo; 7. Turó Park; 8. Turó Gil; 9. Font del Recó; 10. Vallcarca; 11. Parque Güell; 12. Parque del Guinardó; 13. Parque del Llobregat; 14. Parque de Pedralbes; 15. Parque de Vallvidrera; 16. Parque del Tibidabo; 17. Parque de San Medín; 18. Parque de Horta; 19. Parque del Besós.



Font: Rubió, 1932

- ▨ ZONA AGRICOLA DE REGADIU
- ▩ ZONA AGRICOLA DE ARBRES I VINYES
- ▣ ZONA DE PARCS I BOSCOS RESERVATS
- ▧ ZONA DE BARRIS D'HABITACIO I JARDI
- ▦ ZONA DE GRAN TRAFEC REGIONAL
- ▩ ZONA DE ESPORTS I AVIACIO
- ZONA ARQUEOLOGICA I PINTORESCA
- ▥ ZONES MIXTES D'HABITACIO CIRCULACIO I COMERÇ
- ▤ ZONA INDUSTRIAL



PLATJA DE LLEVANT

FASES DE LA REPOBLACIÓN DE LA MONTAÑA DEL TIBIDABO

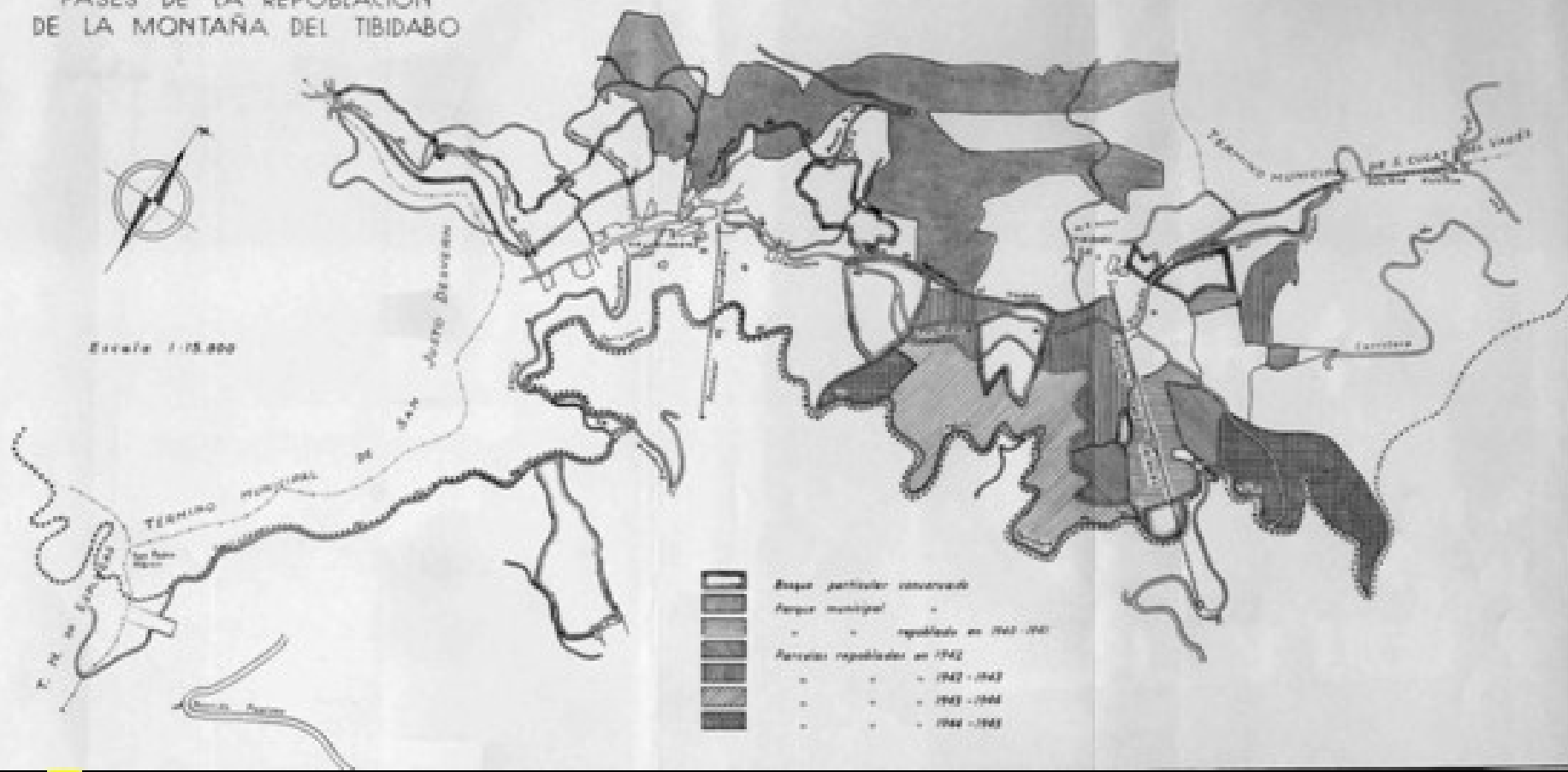

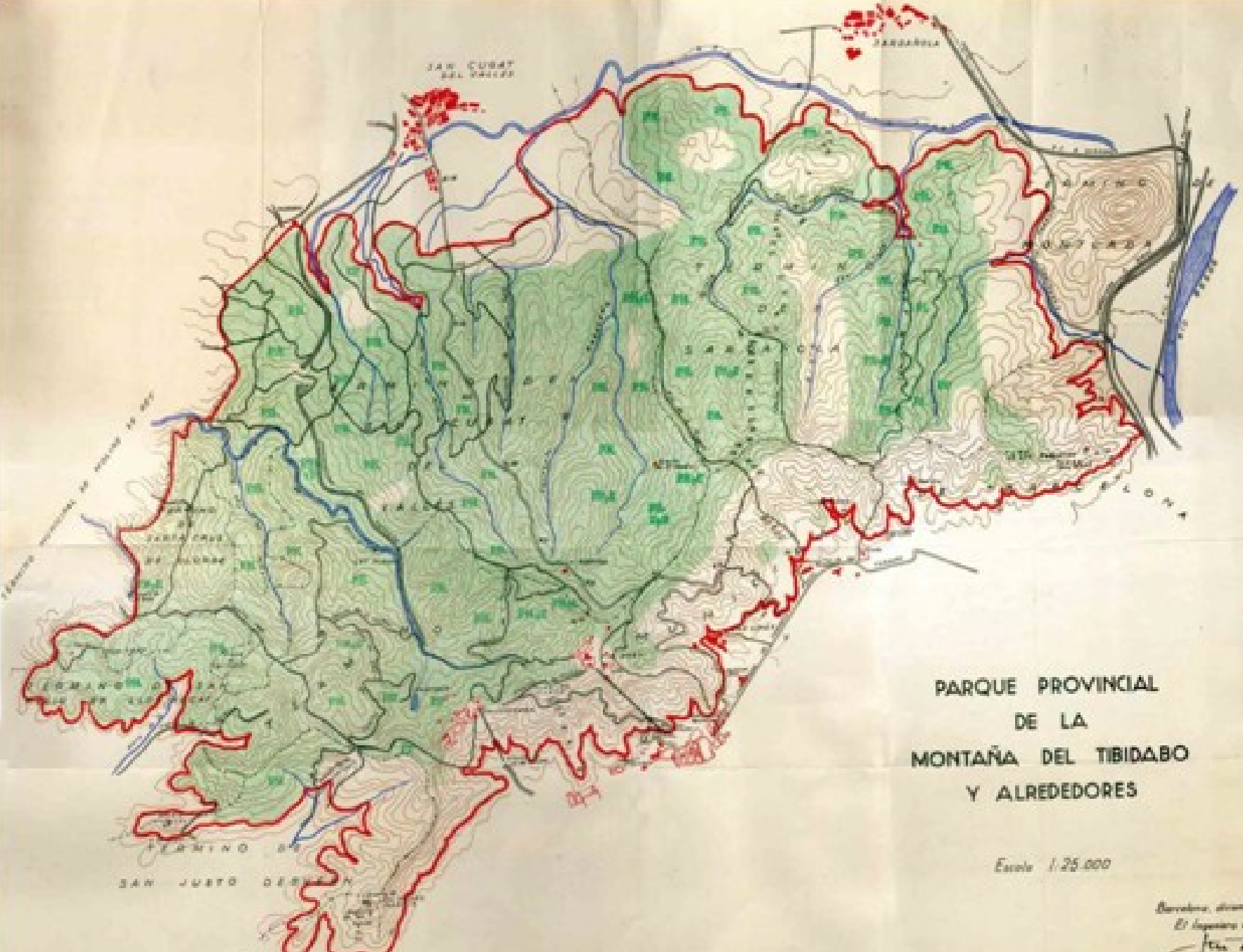

PARQUE PROVINCIAL
 DE LA
 MONTAÑA DEL TIBIDABO
 Y ALREDEDORES

Escala 1:25.000

Barcelona, diciembre de 1944
 El Inspector de Montaña
Juan de la Cruz

TERMINO DE PARQUE NACIONAL DE SAN JUSTO DE GUSMÁN
 TERMINO DE PARQUE PROVINCIAL DE LA MONTAÑA DEL TIBIDABO Y ALREDEDORES



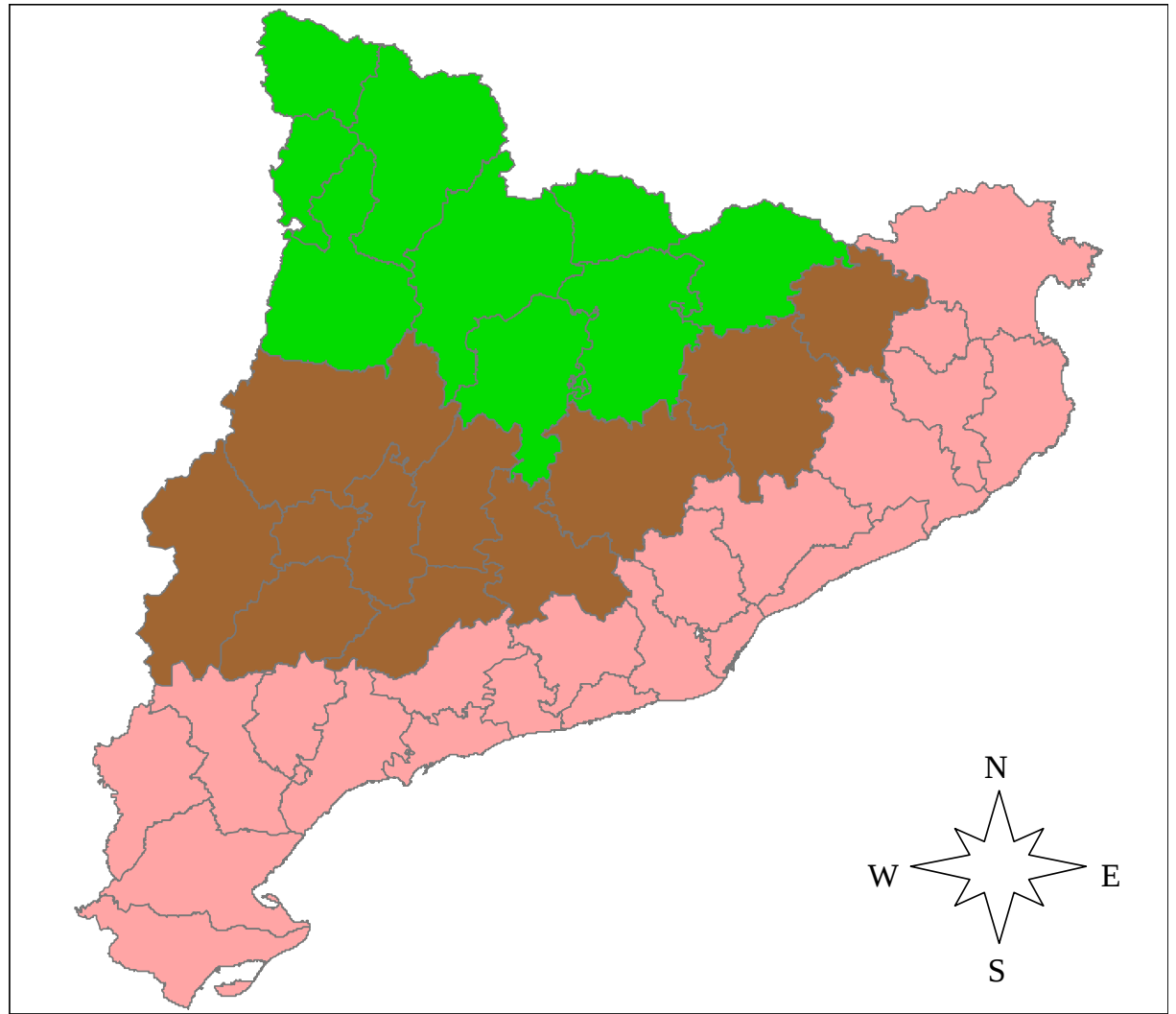

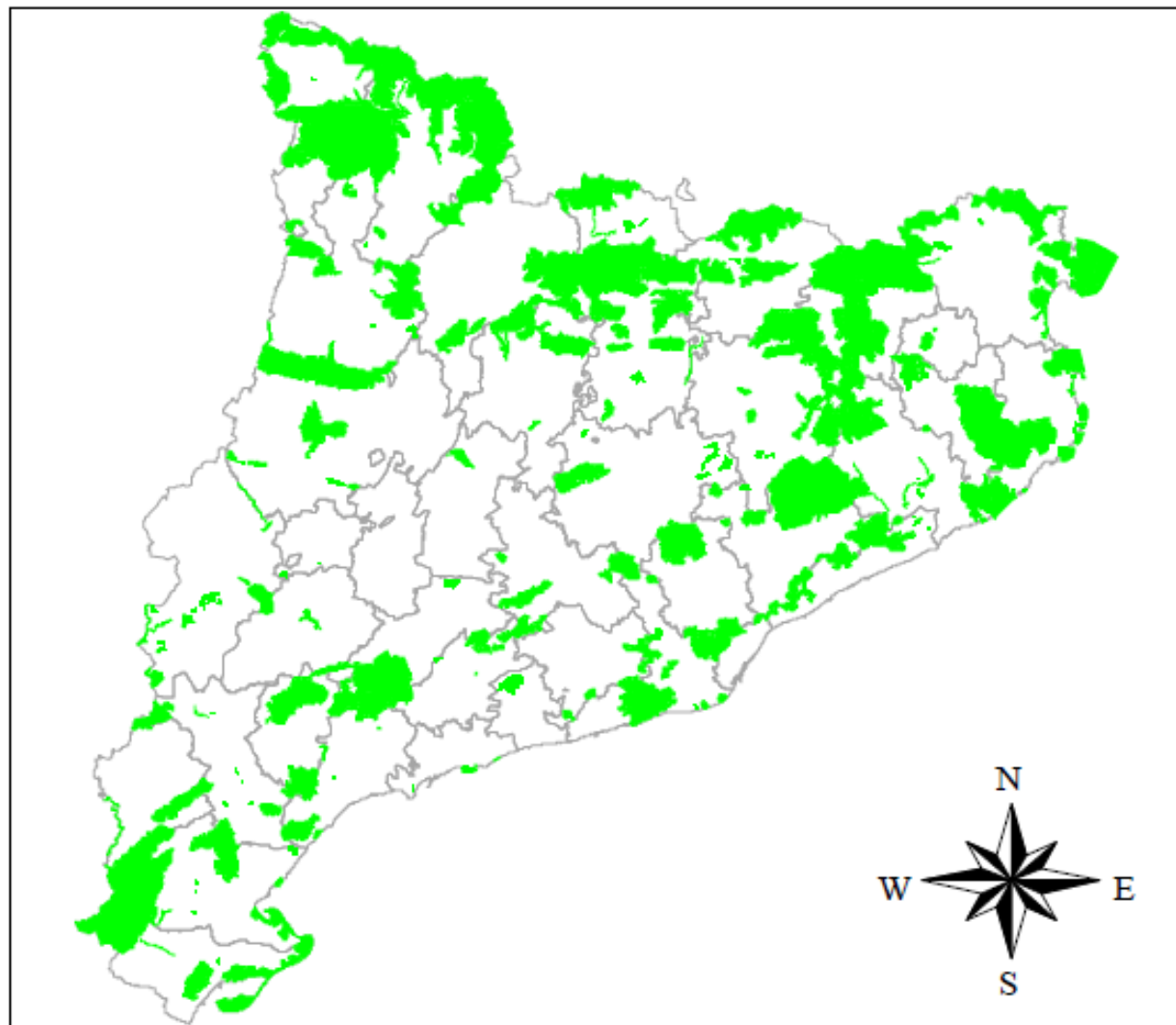







■ Àreas incluídas en el PEIN

**Pla d'Espais
d'Interès Natural**

20 0 20 40 60 80 100 Km

Estado forestal





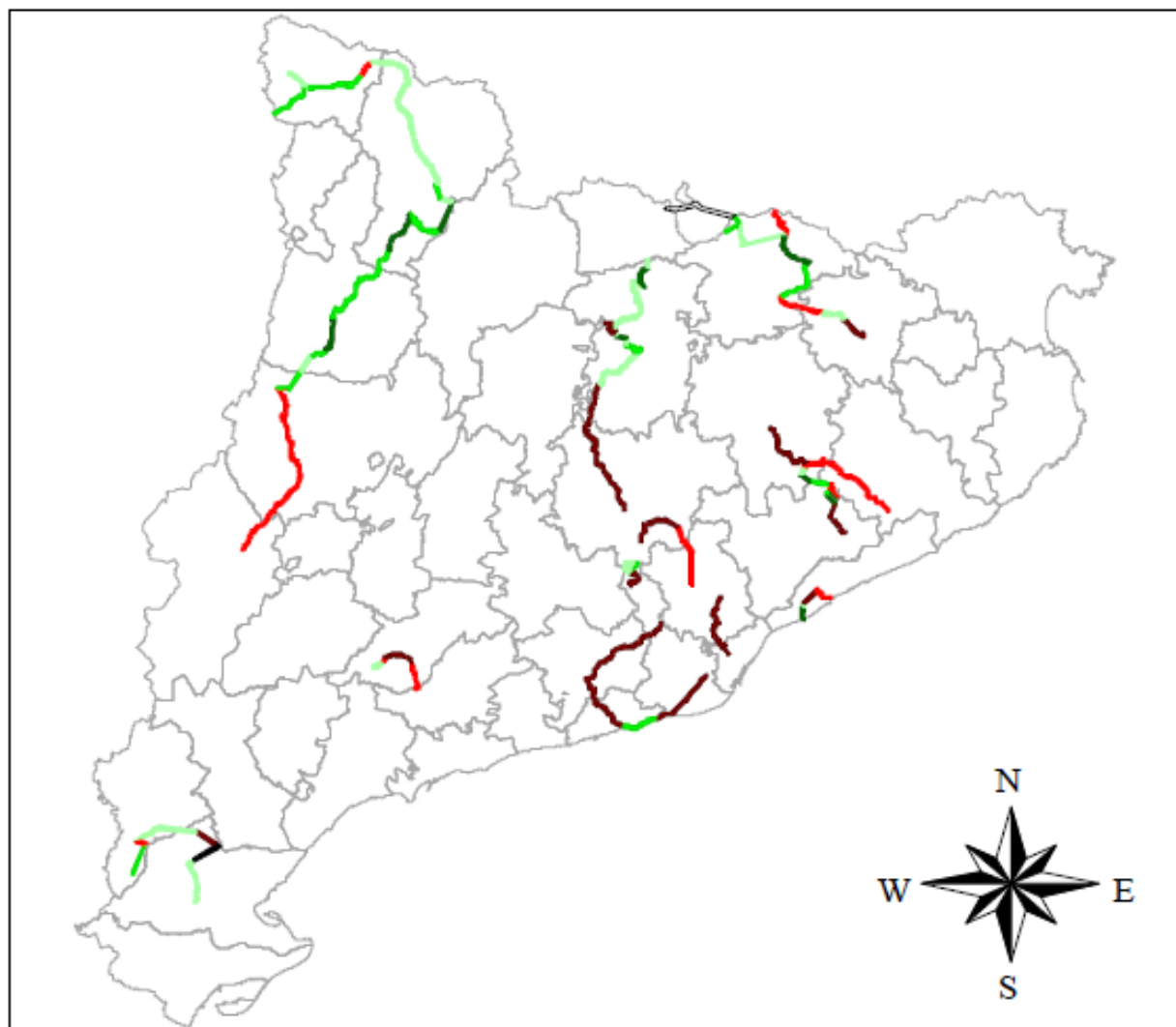

-  regresión muy fuerte
-  regresión fuerte
-  regresión moderada
-  estabilidad
-  recuperación moderada
-  recuperación buena
-  sin datos

Evolución del paisaje forestal de Cataluña, 1869-1975



20 0 20 40 60 80 100 Km

Estado forestal

-  regresión fuerte
-  regresión moderada
-  estabilidad
-  recuperación moderada
-  recuperación buena
-  recuperación muy buena
-  sin datos

Evolución del paisaje forestal de Cataluña, 1975-2000

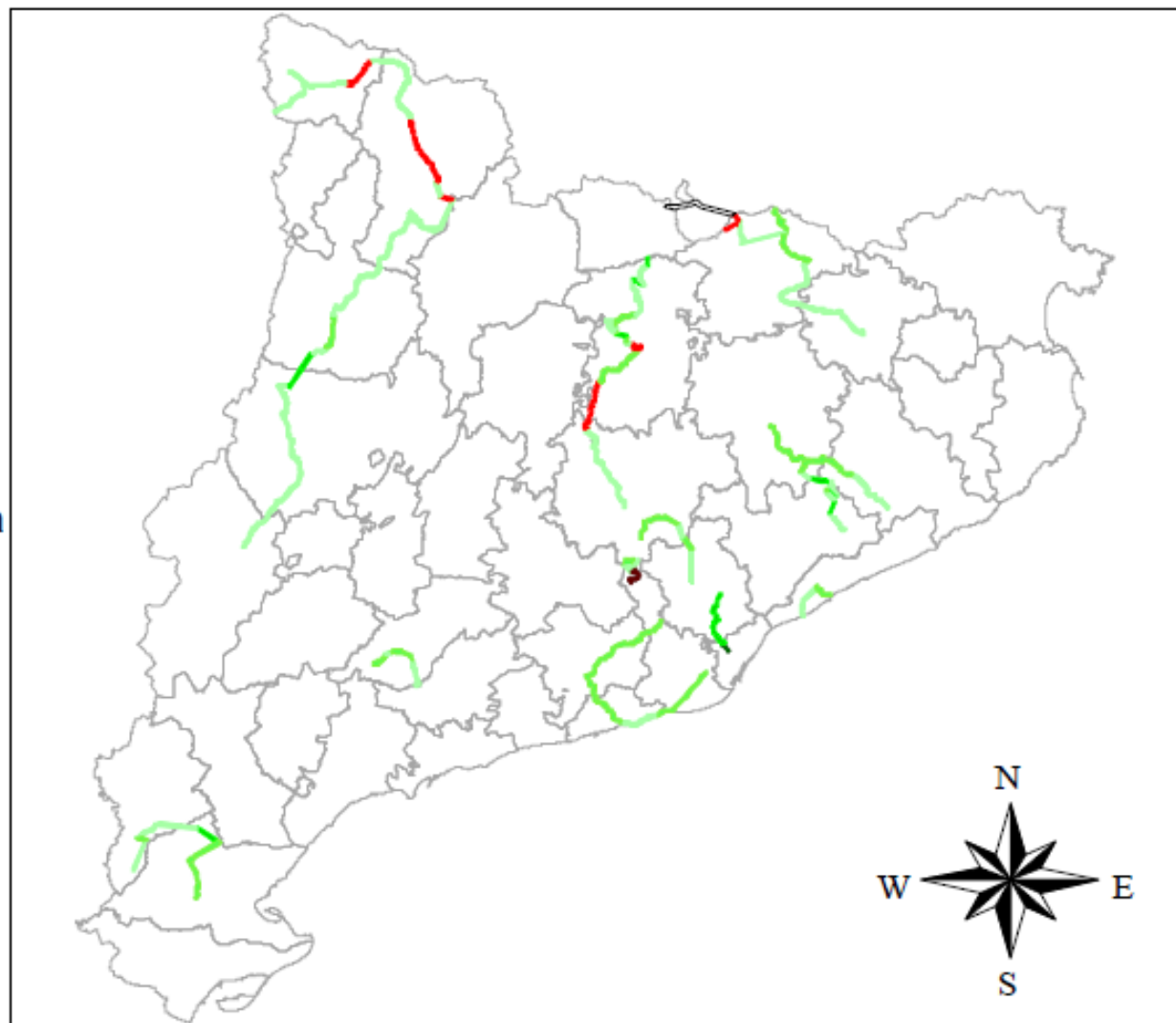

20 0 20 40 60 80 100 Km

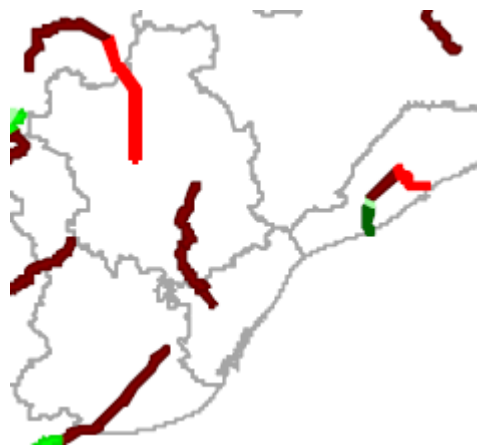

1869-1975

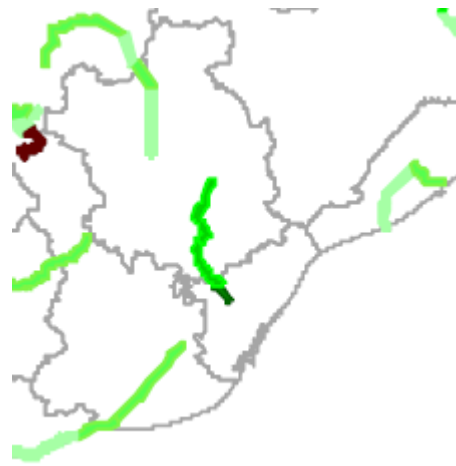

1975-2000