

Salvem el Parc

**En defensa del encinar del
Parque de Atracciones**

**En defensa de l'alzinar del
Parc d'Atraccions**



Plataforma S.O.S. Tibidabo

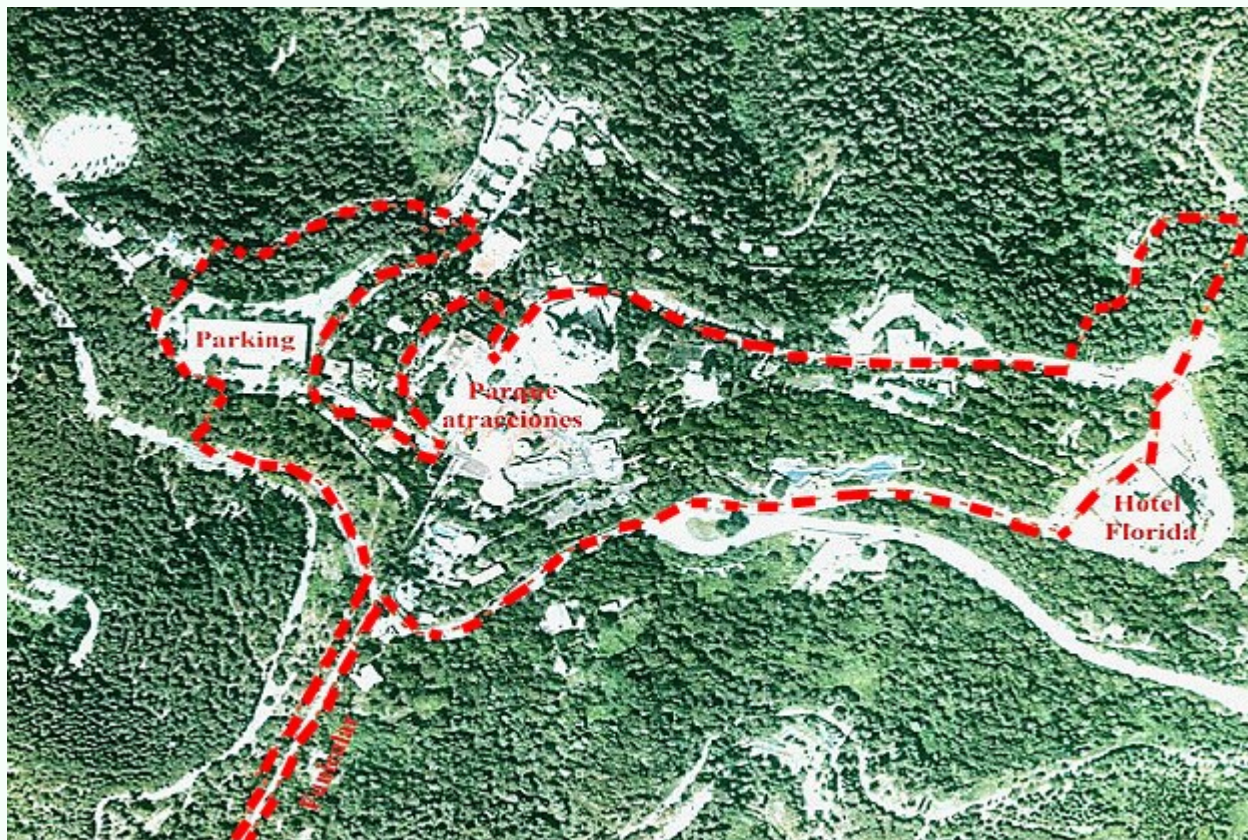

Vista aérea del Parque. Adquirido en el 2001 por el Ayuntamiento de Barcelona

Vista aèria del Parc. Adquirit en el 2001 per l'Ajuntament de Barcelona

Los boscos representan el 75% de la seva superfície i són iguals que els que envolten el Parc, que estan protegits per la Comunitat Europea

Los bosques representan el 75% de la superficie y son iguales a los que rodean el Parque, que están protegidos por la Comunidad Europea





Plataforma S.O.S. Tibidabo



Alzinar amenazado, maduro y sano, catalogado por la Comunidad Europea

Alzinar amenaçat, madur i sa, catalogat per la Comunitat Europea





Interior del encinar y árboles marcados para la tala
Interior del alzinar i arbres marcats per a la tala





Encinar único y catalogado por haber madurado en la ladera soleada de Barcelona y ser parte de su pulmón natural

Alzinar únic i catalogat per haver madurat en el vessant assolellat de Barcelona i ser part del seu pulmó natural



**Las raíces tienen el mismo tamaño que las copas
Les arrels tenen la mateixa tamany que les capsades**





Las copas se tocan: característica de encinar maduro
Les capsades es toquen: característica d'alzinar madur





Encinas centenarias marcadas para la tala
Alzines centenaries marcades per la tala



Encinas centenarias marcadas para la tala
Alzines centenaries marcades per la tala





En el sotobosque crecen miles de pequeños ejemplares de encina.

En el sotabosc creixen milers de petits exemplars d'alzines.





Esquema de la muntanya rusa gigante sobre el encinar
Esquema de la muntanya russa gegant sobre l'alzinar



Encinas arrasadas para instalar el péndulo en julio 2006
zines arrasades per l'instal.lació del pèndul el juliol del 20

Esta obra se aprobó oficialmente en noviembre del 2006

Aquesta obra es va aprovar oficialment el novembre del 2006



do en que quedarà el encinar després de la instal·lació de la muntanya
at en que quedarà l'alzinar després de l'instal·lació de la muntanya rus





Descripción de la montaña rusa

Descripció de la muntanya rusa

Longitud: **740 metros.**

Altura: **25 metros.**

Caída : **31 metros.**

Velocidad : **80 km/h**

Trenes: **2 trenes con 4 vagones por tren, 2 filas de 2**

asientos por vagón, sumando un total de 16 asientos por tren

Capacidad: **1010 personas por hora aproximadamente.**

Longitud: **740 metres.**

Altura: **25 metres.**

Caiguda : **31 metres.**

Velocitat : **80 km/h**

Trens: **2 trens amb 4 vagons per tren, 2 files de 2**

seients per vagó, sumant un total de 16 seients per tren

Capacitat: **1010 persones per hora aproximadament.**

Este es el recorrido o layout:

Aquest és el recorregut o layout:





Las 109 pilonas proyectadas de 3 toneladas de hormigón cada una

Els 109 pilons projectats de 3 tones de formigó cadascú



Árboles que supuestamente permanecen

Arbres que supusadament romanen

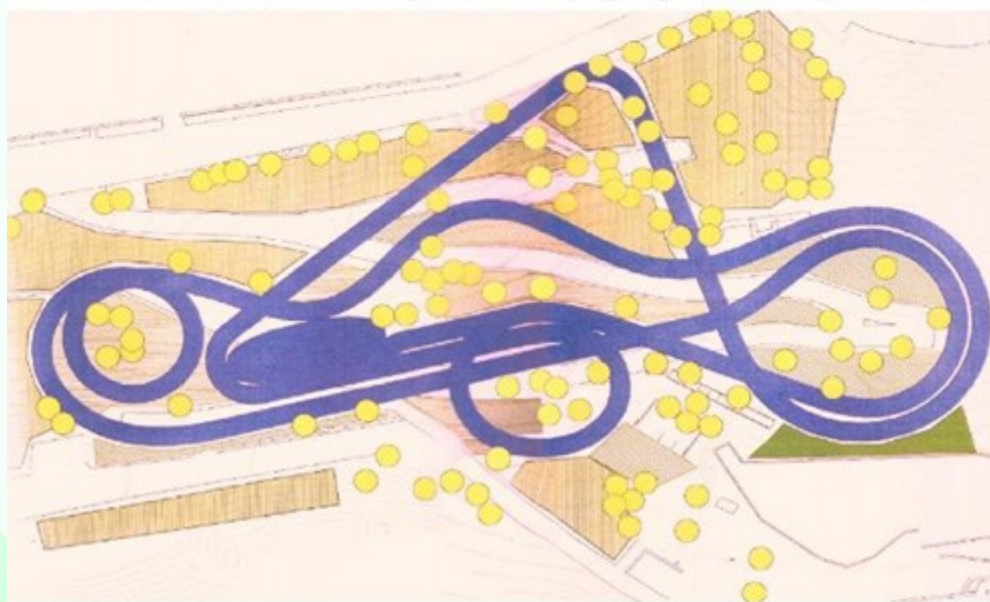



Terreno afectado. Desaparecerá todo el encinar

Terreny afectat. Desapareixerà tot l'alzinar



REPLICAS GENERALES ARGUMENTADAS AL INFORME MEDIOAMBIENTAL DEL PLA ESPECIAL DE USOS DEL PARC D'ATRACCIONS DEL TIBIDABO Y RESUMEN DE DIFERENTES INFORMES MEDIOAMBIENTALES

El encinar, próximo a la Font Grogga (en vías de Reserva Natural Parcial), forma parte del proyecto global de ampliación del Parc de Collserola, en el marco del PEIN Collserola en la Red Natura 2000.

El informe del Ayuntamiento ha obviado el hecho de que el Pla Especial se encuentra en el área de influencia de un espacio incluido en la Red Natura 2000, además de:

Insuficiencias en los apartados de la fauna, vegetación, impacto acústico, contaminación lumínica, gasto de agua y de energía.

Clara eliminación de la fauna y avifauna

Sólo la instalación de las 109 bases de hormigón dará lugar a la destrucción del sotobosque y de las raíces de las encinas.

Clara actuación destructiva del sotobosque y masa herbácea

Clara eliminación del suelo forestal

Clara actuación de la tala de todas las encinas

Carencia general de sentido ecológico

Incoherencias en todo el redactado del informe ambiental y del Proyecto de tratamiento vegetal.

Base científica dudosa

El impacto visual de la nueva montaña rusa afectará a todo su entorno.

Todos los informes contrarrestados recomiendan la conservación y protección del encinar existente en el Parque de Atracciones del Tibidabo.



REPLIQUES GENERALS ARGUMENTADES AL INFORME MEDIAMBIENTAL DEL PLA ESPECIAL D'USOS DEL PARC D'ATRACCIONS DEL TIBIDABO I RESUM DE DIFERENTS INFORMES MEDIAMBIENTALS

Aquest alzinar, proper a la Font Groga (en vies de Reserva Natural Parcial), forma part del projecte global d'ampliació del Parc de Collserola, en el marc del PEIN de Collserola a la Xarxa Natura 2000.

L'informe de l'Ajuntament ha deixat de banda el fet que el Pla Especial es troba a l'àrea d'influència d'un espai inclòs a la Xarxa Natura 2000, a més de:

Insuficiències en els apartats de la fauna, vegetació, impacte acústic, contaminació lluminosa, despesa d'aigua i d'energia.

Clara eliminació de la fauna i avifauna

Només la instal·lació de les 109 bases de ciment donarà lloc a la destrucció del sotabosc i de les arrels de les alzines.

Clara actuació destructiva del sotabosc i massa herbàcia

Clara eliminació del sòl forestal

Clara actuació de la tala de totes les alzines

Manca general de sentit ecològic

Incoherències en tot el redactat de l'informe ambiental i Projecte de tractament vegetal

Cientificitat dubtosa

L'impacte visual de la nova muntanya russa afectarà tot el seu entorn.

els informes contrarestats recomanen la conservació i protecció de l'alzinar existent al Parc d'Atraccions del Tibidabo





Plataforma S.O.S. Tibidabo

QUEREMOS QUE AL TIBIDABO NO LE SUCEDA ESTO
A PESAR DE QUE, EN ESTE CASO QUIZÁS PAUL VALÉRY
TENÍA RAZÓN CUANDO DIJO:

“La política es el arte de evitar que la gente se preocupe
de lo que verdaderamente le atañe”



VOLEM QUE AL TIBIDABO NO LI SUCCEEIXI AIXÒ
A PESAR QUE, EN AQUEST CAS POTSER PAUL VALÉRY
TENIA RAÓ CUAN VA DIR:

“La política és l'art d'evitar que la gent es preocupi
del que veritablement li pertoca”

Salvem el Parc

**No a la tala de un solo
árbol más**

**No a la tala d'un sol
arbre mes**



Plataforma S.O.S. Tibidabo

Madrazo, 50 -2n2ª

08006 Barcelona

932125965 - 932098984

<http://www.estimat-tibidabo.org> (en construcción)

http://www.collserola.org/index_tibidabo.html