

Sr. José Luis Rodríguez Zapatero  
Presidente del Gobierno del Estado Español  
Barcelona, 21 de Enero 2010

Señor Presidente José Luis Rodríguez Zapatero,

Nuevamente la Plataforma Cívica para la Defensa de Collserola y los vecinos de un pequeño barrio del distrito de Sarrià hemos decidido ponernos en contacto directo con el Gobierno del Estado para exponer una nueva agresión a la sierra de Collserola, que está a punto de ser declarada Parque Natural.

**19/06/09 Exposición pública del proyecto**  
<http://www.bcn.es/urbanisme/exp/catala/b1130.htm>



Esta situación tiene relación con la Fundación Real Monasterio Santa Isabel, con sede en Madrid, que decidió promover en Barcelona (en una parcela de su propiedad, que está calificada de equipamiento por el obsoleto PGM de 1976 y situada en las estribaciones de la sierra de Collserola, en un enclave totalmente naturalizado protegido en parte por el Plan especial del Parque de Collserola de 1987) una escuela de los Legionarios de Cristo de 1760 alumnos.

El Ayuntamiento de Barcelona denegó la construcción de la escuela en 2001 y 2005, por varios motivos; pero ahora, en 2010, quiere aprobar el equipamiento.

**2001 - El Consorcio del Parque de Collserola emite informes desfavorables al proyecto del colegio**

<http://pomaret.ning.com/profiles/blogs/undano-irreversible-al>

2001

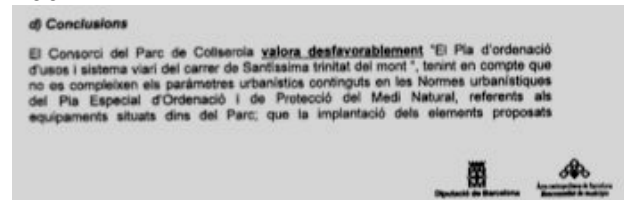

2005



2009

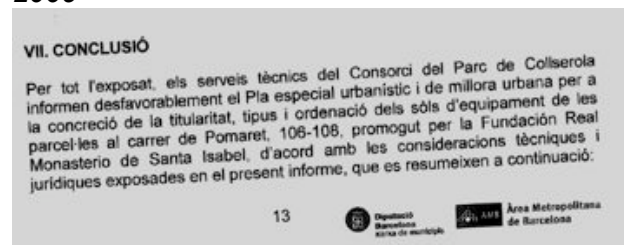

Actualmente, los vecinos de ese pequeño barrio han rechazado el equipamiento, pues el barrio dispone de otros 9 colegios más y porque ha sido declarado como el barrio europeo con más concentración de colegios por metro cuadrado.

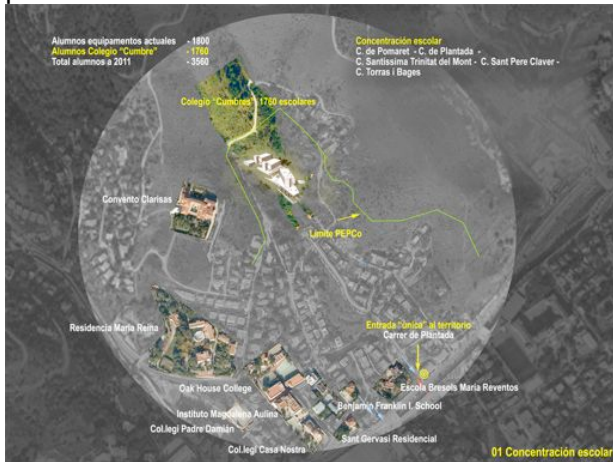

La orografía del barrio con sus estrechas calles en circuito cerrado en una sola dirección y terminando en la montaña, precisamente donde está situada esa pieza de equipamiento (en pendiente pronunciada convexa), desaconseja totalmente la construcción de la escuela. Los vehículos se atascan diariamente en la horas escolares con el peligro añadido de que no puede pasar ni una ambulancia, y el barrio no puede absorber ni un vehículo más.



Además, la Plataforma Cívica para la Defensa de Collserola también ha rechazado el equipamiento y ha apoyado el movimiento vecinal, pues la parcela es una pieza natural en la estribación más pendiente de la sierra (protegida en parte por el Plan especial de Collserola PEPCo), con un sistema de torrenteras clave para el funcionamiento natural del parque y una especie de prados sabanoides tropicales únicos protegidos por la Red Natura 2000 de la UE.



**Vista desde la Carretera de La Aguas. En verde el área que se quiere urbanizar**

En el mismo sentido, el organismo gestor del Parque de Collserola ha informado desfavorablemente en el 2001, 2005 y 2009 sobre la construcción de dicha escuela. A esto se añade el tremendo impacto paisajístico, que supondría la edificación, sobre el parque natural de Collserola y sobre la ciudad.



**Estado actual de la parcela**



**Imagen virtual del Colegio. Obsérvese el impacto que elimina la visión de la montaña y parte de la Torre de Comunicaciones**

Mientras, los vecinos y la Plataforma pidieron al Ayuntamiento los informes según los cuales se había aprobado el proyecto inicialmente, ya que una vez examinado el expediente se vio que inexplicablemente no había ningún informe municipal al respecto, y que además se habían incumplido algunas normas referentes a una modificación del PGM que el mismo Ayuntamiento había aprobado para las zonas de influencia del parque de Collserola y otras referentes al Plan especial de Collserola (PEPCo). Alegaron estos hechos y pidieron, por escrito, informes a todos los departamentos del Ayuntamiento (incluido el alcalde), de la Generalitat (incluida la presidencia), de la autoridad metropolitana del transporte así como del organismo gestor del Parque.

En estos momentos, según nuestro conocimiento, únicamente han informado el Consorcio del Parque y lo ha hecho muy desfavorablemente, y la Agencia Catalana del Agua quien ha reclamado al Ayuntamiento que complete la documentación, ya que la que le ha presentado es insuficiente (estas dos administraciones son las únicas que han respondido por escrito a nuestros requerimientos).

Según la regidora del distrito de Sarrià, Sra. Juarrieta, también el distrito hizo un informe desfavorable referido al tráfico, aunque este informe de momento no consta en el expediente de Urbanismo.

### 06/10/09 . Los vecinos presentan por escrito unas consideraciones para mostrar su desacuerdo

<http://pomaret.ning.com/profiles/blogs/los-representantes-de-los>

Cabe decir que la ciudadanía de Barcelona reaccionó rápidamente al conocer la noticia de la pretendida construcción de dicha escuela; esta reacción fue así, no sólo por los antecedentes de los Legionarios de Cristo (que están siendo investigados por el Vaticano por los escándalos morales y financieros en sus cúpulas según las informaciones de prensa) sino también porque desea la protección de ese enclave natural. Los medios de comunicación en esos días recogieron ampliamente las fuertes protestas de la ciudadanía.

### 07/10/09 Rueda de prensa del representante de la Plataforma Cívica para la Defensa de Collserola

#### 07/10/09 Entrevista (en catalán) de Silvia Coppulo a Josep Moner

<http://www.catradio.cat/reproductor/audio.htm?ID=385441:53>

#### Telenoticias de las 10 (esperar un minuto 18:00, en catalán)

<http://www.btv.cat/alacarta/player.php?idProgVSD=6830>

#### El humorista Manel Fuentes parodia al alcalde a propósito del colegio (en cat.)

<http://www.catradio.cat/reproductor/audio.htm?ID=380823:45>



### 23/12/2009 Pleno del Consell Municipal

[http://www.bcn.cat/urbanisme/exp/catala/ple/pl\\_e091223.htm](http://www.bcn.cat/urbanisme/exp/catala/ple/pl_e091223.htm)

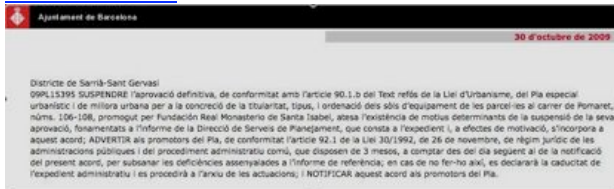

El Pleno del Consejo Municipal se vio obligado por ello a suspender la aprobación inicial del proyecto por tres meses y a completar el expediente con más informes y garantías.

### 30/01/09 Transferencia de edificabilidad Via Augusta/Calle de Pomaret

[http://www.bcn.cat/urbanisme/exp/catala/def/b\\_1079d.htm](http://www.bcn.cat/urbanisme/exp/catala/def/b_1079d.htm)

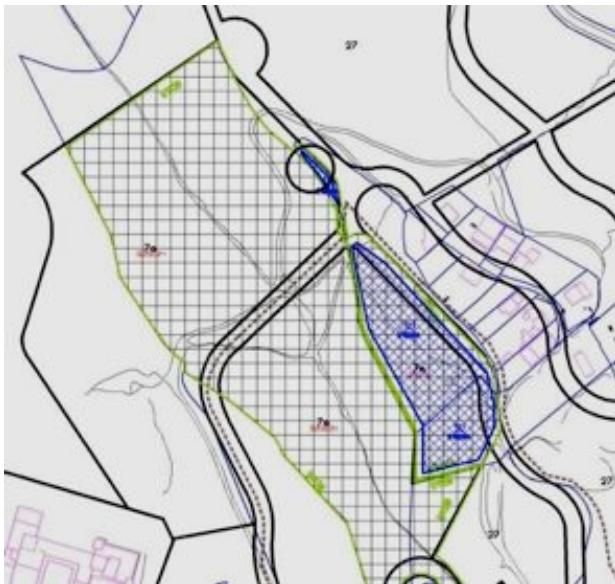

La ciudadanía sugirió al Ayuntamiento que facilitara a la promotora una permuta para construir la escuela en otro lugar más adecuado, igual que hizo de motu propio el Ayuntamiento en la parcela contigua (en azul en el mapa) propiedad de la institución escolar Instituto Químico de Sarriá que ha quedado añadida gracias a ello al Parque Natural.

Pero parece que ni el Ayuntamiento está en camino de facilitar una solución similar ni la empresa promotora está dispuesta a negociarla.

### 02/12/2010 Sale a información pública el Proyecto de Declaración de Parque Natural de la Serra de Collserola

[http://mediambient.gencat.cat/cat/ciudadans/participacio\\_publica/nov/collserola.jsp](http://mediambient.gencat.cat/cat/ciudadans/participacio_publica/nov/collserola.jsp)



Cabe decir que la Generalitat de Catalunya, inexplicablemente, en su proyecto de Decreto de Parque Natural ha excluido del límite del Parque la parte de la parcela de equipamientos que nos ocupa, cuando antes estaba dentro, y en contra de la coherencia del Parque ya que está rodeada de terrenos forestales (27). Ante este hecho insólito hemos presentado las alegaciones pertinentes.

### 18/01/10 - Presentación de un recurso ante la Dir. General de Medi Natural y ante el departamento de Urbanismo del Ayuntamiento de Barcelona

<http://pomaret.ning.com/profiles/blogs/los-vecinos-y-la-plataforma>



## Conclusión.

Con todos estos antecedentes, con la oposición ciudadana, con el gran impacto que supondría sobre el parque y la ciudad la construcción del equipamiento, por la gran alarma social, con la falta de informes de las administraciones, la exclusión de la parcela del Parque Natural, y ante la inminencia de la presentación del proyecto de esta escuela para que se apruebe definitivamente en un pleno sin que se haya completado el expediente, pedimos a este gobierno que intervenga para que las administraciones municipales y autonómicas:

1 - completen el expediente y atiendan a las reclamaciones de la ciudadanía de no permitir la construcción de dicha escuela, que ha generado tanta alarma social, (podría detenerse la aprobación del proyecto en el próximo pleno del Ayuntamiento hasta que estén aprobados definitivamente los límites del Parque Natural de Collserola y la pieza fuese incluida en él)

2 – que La Generalitat de Catalunya y al Ayuntamiento de Barcelona que pacten incluir la pieza natural en el lugar que le corresponde por su grado de naturalidad, tal como ha corroborado el Consorcio del Parque de Collserola, que es dentro del Parque Natural.

3 – que los socios de gobierno y del ayuntamiento socialista negocien una permuta con los promotores.

4 – que para despejar las dudas que los ciudadanos tienen sobre la legalidad de la operación, las administraciones comprueben los hechos dados a conocer desde los Estados Unidos, según los que la empresa americana Promotora de Cultura y Educación Católica Inc, de Connecticut, que constituyó en Madrid en el 2001 la Fundación Real Monasterio de Santa Isabel, parece que no existe.

<http://pomaret.ning.com/profiles/blog/list>

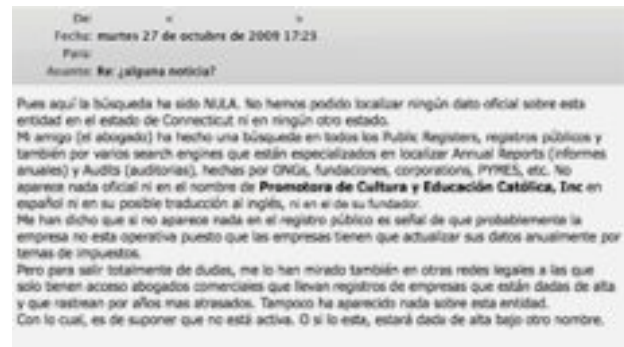

Es vox populi que políticos de distinta adscripción, según sus propias afirmaciones, están recibiendo fuertes presiones por parte de los Legionarios de Cristo, para que en el Pleno den su aprobación a la construcción de la escuela. Nos consta que ni CIU, ni ICV, ni ERC, van a dar su aprobación, con lo cual quedaría el PSC en minoría, y debería recurrir a los votos del PP para aprobarlo.

Esperamos que este expediente tan irregular cuya denegación definitiva significa mucho para los ciudadanos de Barcelona de todo el arco político, pero sobre todo para aquellos que nos consideramos la izquierda, no siga adelante por los motivos expuestos, que el Gobierno del Estado despeje todas las dudas que le hemos planteado y que la parcela pueda incorporarse al futuro Parque Natural y que no se permita su explotación urbanística .

Le saluda cordialmente,

*Josep Lluís Moner*  
Plataforma Cívica para la Defensa de  
Collserola  
Vecinos del barrio de Sarrià

Centre Cívic Vázquez Montalbán  
Calle Reis Catòlics 16-34  
08017 Barcelona