

A Catalunya, el corredor mediterrani el formen les comarques de pas de tot tipus d'infraestructures que ens connecten amb Europa. Aquesta privilegiada situació també el posiciona com una àrea de gran creixement urbanístic. Però el corredor mediterrani no és un lloc només per passar, els seus ciutadans el volem també per estar, per viure. És per això que la preservació del paisatge i dels seus valors ambientals han de formar part consubstancial d'un projecte de qualitat territorial per a la gent que hi vivim i no estem de pas.

Els valors ambientals d'aquesta franja no es circumscriuen només a les muntanyes i els seus boscos; també les planes agroforestals i els rodals de les nostres ciutats són part fonamental d'aquesta qualitat. Reivindicar la importància de les planes agrícoles, el treball responsable de la nostra pagesia i proposar instruments de protecció i gestió és l'objectiu d'aquest document - proposta. Es tracta de posar unes bases visibles i transparents per a un nou pacte sobre l'espai i l'activitat agrària, un pacte pel territori i amb el territori.

PROPOSTA D'ESPAIS AGROFORESTALS DEL CORREDOR MEDITERRANI

ESPAIS D'INTERÈS NATURAL I XARXA NATURA 2000 - CORREDORS FORESTALS - PARCS AGRONATURALS

ENTITATS MEMBRES DE LA FEDERACIÓ ECOLOGISTES DE CATALUNYA

- Agrupació en Defensa de l'Entorn – ALNUS
- Associació Cerdanyola Via Verda
- Associació de Defensa del Patrimoni Natural de Banyoles i Comarca – LIMNOS
- Associació de Naturalistes de Girona – ANG
- Associació per a Defensa i Estudi de la Natura – ADENC
- Associació per a l'Estudi de la Natura d'Anoia - AENA
- Centre d'Ecologia i Projectes Alternatius - CEPA
- Col·lectiu Ecologista Bosc Verd – Bosc Verd
- Grup de Defensa del Medi Natural de la Segarra - GDMNS
- Grup d'Estudi i Protecció dels Ecosistemes del Camp – GEPEC
- Grup Ecologista del Vendrell i Baix Penedès – GEVEN
- Institució Alt Empordanesa per a l'Estudi i Defensa de la Natura – IAEDEN
- Institució de Ponent de Conservació i Estudi de la Natura – IPCENA
- Valldelges.net – Plataforma antiincineradora de la Vall del Ges



www.pangea.org/aeec/

ENTITATS ADHERIDES A LA FEDERACIÓ ECOLOGISTES DE CATALUNYA

- Grup de Defensa del Ter – GDT
- Grups d'Amics de Toni Achón – GATA
- No a la MAT
- Salvem el Vallès
- Salvem l'Empordà
- Vallès Net

PARCS AGRONATURALS O RURALS

- 1.- P.A. de les Valls del Fluvià
- 2.- P.A. de l'Empordà
- 3.- P.A. de les Valls de l'Onyar – Girona
- 4.- P.A. de l'Estany de Banyoles
- 5.- P.A. de la Plana de Vic
- 6.- P.A. de la Vall d'Aro
- 7.- P.A. de l'Estany de Sils
- 8.- P.A. de la Tordera
- 9.- P.A. del Vallès
- 10.- P.A. del Maresme
- 11.- P.A. del Pla del Bages
- 12.- P.A. del Moianès
- 13.- P.A. de la Conca d'Òdena
- 14.- P.A. del Baix Llobregat
- 15.- P.A. del Penedès
- 16.- P.A. del Garraf
- 17.- P.A. del Gaià
- 18.- P.A. de les Valls del Francolí i Riudecanyes
- 19.- P.A. dels Plans de Queralt
- 20.- P.A. de les Valls de Siurana
- 21.- P.A. de la Ribera d'Ebre
- 22.- P.A. de les Valls i del Delta de l'Ebre
- 23.- P.A. de la Sènia

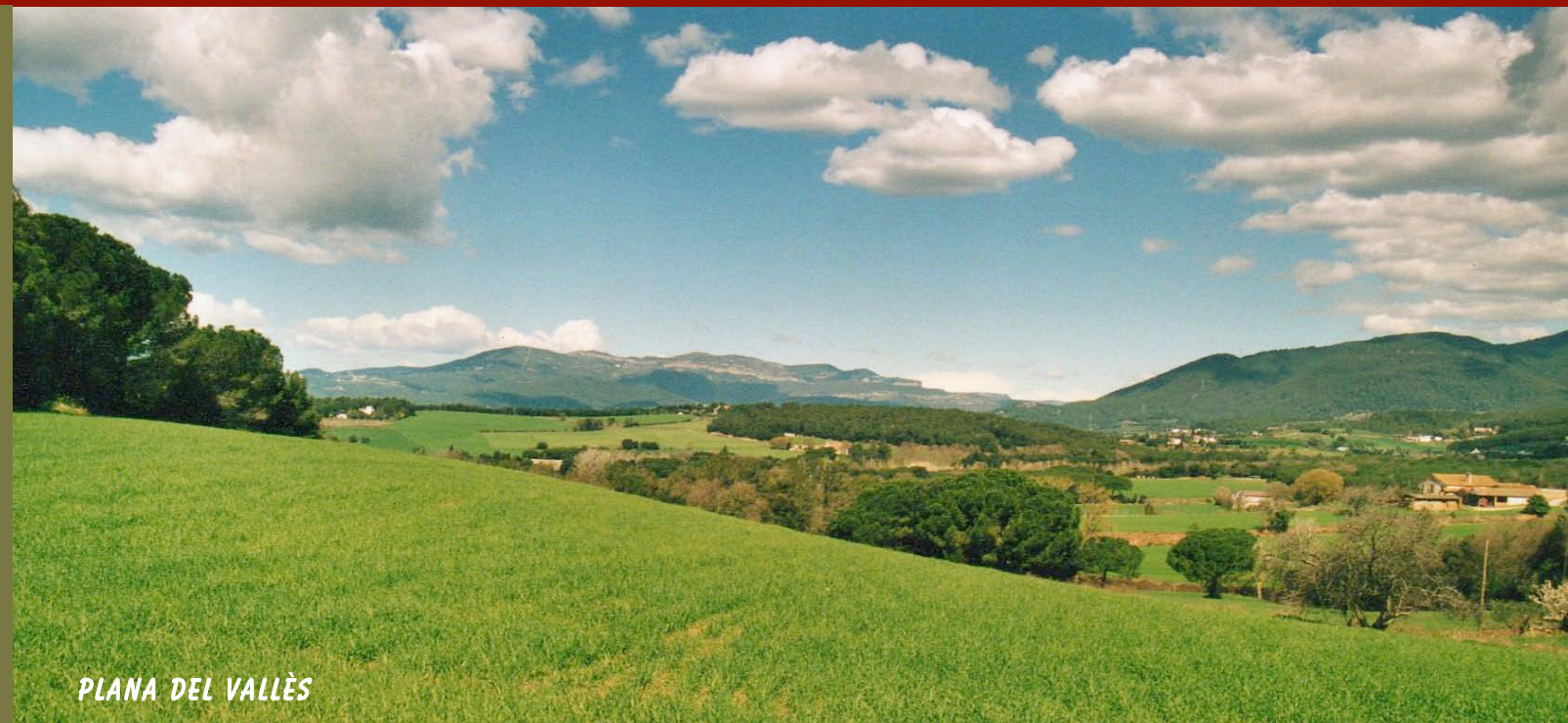

PLANA DEL VALLÈS



Espai obert i delimitat, el propòsit del qual és facilitar i garantir la continuïtat de l'ús agrari, preservar-lo de la seva incorporació al procés urbà, tot impulsant programes específics que permetin desenvolupar el seu potencial econòmic, mediambiental i socio-cultural, protegint el patrimoni natural del seu entorn.

PARC AGRÍCOLA

Definició elaborada pel Consell de Protecció de la Natura de Catalunya arran d'un informe sobre el Pla Director de Coordinació del Delta de l'Ebre.